





01-TÉRREO_PROPOSTA_SITUAÇÃO/LOCAÇÃO
ESC:1 : 150



UNIDADE ESCOLAR NONATO VALENTE

LEGENDA DAS EDIFICAÇÕES		
ITEM	DISCRIMINAÇÃO	ÁREA (m²)
BLOCO ADMINISTRATIVO	HALL DE ENTRADA, PÁTIOS, DIRETORIA, SECRETARIA, SALA DOS PROFESSORES, COORDENAÇÃO W.Cs DOS PROFESSORES, BANHEIROS E DEPOSITOS, GUARITA E LIXEIRA	280,73 m²
BLOCO PEDAGÓGICO	09 SALAS DE AULA, LABORATÓRIO DE INFORMÁTICA, LABORATÓRIO DE CIÊNCIAS DA NATUREZA, BIBLIOTECA E SALA DE MEDIAÇÃO TECNOLÓGICA	559,39 m²
BLOCO DE SERVIÇOS	CANTINA, CASA DO GÁS, ÁREA DE SERVIÇOS, COZINHA E REFEITÓRIO	138,87 m²
QUADRA PADRÃO SEDUC	QUADRA POLIESPORTIVA	488,18 m²
QUADRO DE ÁREAS		
DESCRIÇÃO		ÁREA (m²)
ÁREA DO TERRENO		2.201,42 m²
ÁREA DE COBERTURA		1.582,35 m²
ÁREA TOTAL CONSTRUÍDA		1.663,06 m²
ÍNDICES		
TAXA DE OCUPAÇÃO		75 %
ÍNDICE DE APROVEITAMENTO		0,75

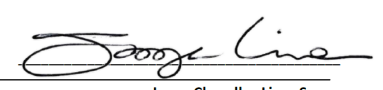
REV.: REV. DATA: ELABORADO: VERIFICADO: MOTIVO DA EMISSÃO:	
<div> FUNDAÇÃO CULTURAL E DE FOMENTO À PESQUISA, ENSINO, EXTENSÃO E INOVAÇÃO</div> <div> Secretaria de Estado da Educação / SEDUC</div> <div> GOVERNO DO ESTADO</div>	
PROJETO: UE NONATO VALENTE	
PROJETO TIPO: PROJETO DE INFRAESTRUTURA EDUCACIONAL	
PROPRIETÁRIO: _____ NOME DO PROPRIETÁRIO CPF.: _____	
AUTOR DO PROJETO: _____ ARQUITETO / ENGENHEIRO CAU / CREA	
RESPONSÁVEL TÉCNICO: _____ ARQUITETO / ENGENHEIRO CAU / CREA	 Jorge Chandler Lima Sousa Arquiteto e Urbanista CAU 03.048.070
APROVAÇÕES:	
OBSERVAÇÕES: Projeto Executivo	
COORDENAÇÃO: FADEX - Fundação Cultural e de Fomento à Pesquisa, Ensino, Extensão e Inovação	
RESPONSÁVEL TÉCNICO: Jorge Lima	
PROPRIETÁRIO: FADEX	
ENDEREÇO: RUA COELHO NETO, SN CENTRO. 64890-000 Canto do Buriti - PI. LAT -810.792.852 LONG -4.294.913.924	
BIM MANAGER: Jorge Lima	
DESENHISTA: Jorge Lima Alexandrino	
REVISÃO:	
DATA: 05/29/16	
ESCALA: 1 : 150	
FORMATO: A1 (841 x 594)	
CONTEÚDO: UE NONATO VALENTE	



02-TÉRREO_EXISTENTE

ESC: 1 : 100

L - RELAÇÃO DE ESQUADRIAS - PORTAS					
No.	Contage m	DESCRIÇÃO	L	H	
9	50	FDE_SO_Soleiras1		0,13	0,02
150	1	FDE_RP02_Rufapo		0,13	0,02
161	1	FDE_SO_Soleiras1		0,13	0,02
P1	8	FDE_PF15_PF16_PF17_PortaemChapadeFerro	0,60	2,11	
P2	10	FDE_PF15_PF16_PF17_PortaemChapadeFerro	0,70	2,11	
P3	6	FDE_PM_PortaBova	0,80	1,50	
P4	16	FDE_PF15_PF16_PF17_PortaemChapadeFerro	0,80	2,11	
P5	2	Porta de Abrir - 01 folha Veneziana	0,90	2,10	
P6	15	FDE_PF15_PF16_PF17_PortaemChapadeFerro	0,90	2,11	
P7	1	FDE_PF15_PF16_PF17_PortaemChapadeFerro	0,93	2,11	
P8	1	FDE_PM01_PortaMaderaSarralçada_comBandeira_BatenteMetálico	1,26	2,11	
P9	1	FDE_PT34_PT35_Portão_UsoExterno_GradiEletrofundi do_2Folhas	3,00	2,35	

L - RELAÇÃO DE ESQUADRIAS - JANELAS					
No.	Contagem	DESCRIÇÃO	L	H	PEITORIL
EF75	9	JANELA COM ESQUADRIA MAXIMAR - 3 FOLHAS	2,00	0,50	
EF76	8	JANELA COM ESQUADRIA DE CORRER - 2 FOLHAS + VENEZIANA SANFONADA - 4 FOLHAS	1,50	1,30	1,00
EF78	3	JANELA COM ESQUADRIA DE CORRER - 2 FOLHAS + VENEZIANA SANFONADA - 4 FOLHAS	1,30	1,30	1,00
EF79	1	JANELA COM ESQUADRIA DE CORRER - 2 FOLHAS	1,10	1,60	1,00
J1	10	JANELA COM ESQUADRIA MAXIMAR - 3 FOLHAS		0,50	
J2	36	JANELA COM ESQUADRIA MAXIMAR - 3 FOLHAS			
J3	3	JANELA COM ESQUADRIA MAXIMAR - 3 FOLHAS	1,00	0,60	
J4	21	JANELA COM ESQUADRIA MAXIMAR - 3 FOLHAS	2,00	0,50	1,80
J5	1	JANELA COM ESQUADRIA DE CORRER - 2 FOLHAS	2,00	0,60	1,00
J6	30	JANELA COM ESQUADRIA DE CORRER - 2 FOLHAS	2,00	1,30	1,05

REV.: | REV. DATA: | ELABORADO: | VERIFICADO: | MOTIVO DA EMISSÃO:



PROJETO: UE NONATO VALENTE

PROJETO TIPO: PROJETO DE INFRAESTRUTURA EDUCACIONAL

PROPRIETÁRIO: _____
NOME DO PROPRIETÁRIO
CPF.: _____

AUTOR DO PROJETO: _____
ARQUITETO / ENGENHEIRO
CAU / CREA _____

RESPONSÁVEL TÉCNICO: _____
ARQUITETO / ENGENHEIRO
CAU / CREA _____

APROVAÇÕES:

OBSERVAÇÕES:
Projeto Executivo

COORDENAÇÃO:
FADEX - Fundação Cultural e de Fomento à Pesquisa, Ensino, Extensão e Inovação
RESPONSÁVEL TÉCNICO:
Jorge Lima
PROPRIETÁRIO:
FADEX
ENDEREÇO:
RUA COELHO NETO, SN CENTRO. 64890-000 Canto do Buriti - PI.
LAT -810.792.852
LONG -4.294.913.924

BIM MANAGER:
Jorge Lima
DESENHISTA:
Autor
REVISÃO:

DATA:
05/29/16

ESCALA:
1 : 100

FORMATO:
A1 (841 x 594)

CONTEÚDO:
UE NONATO VALENTE

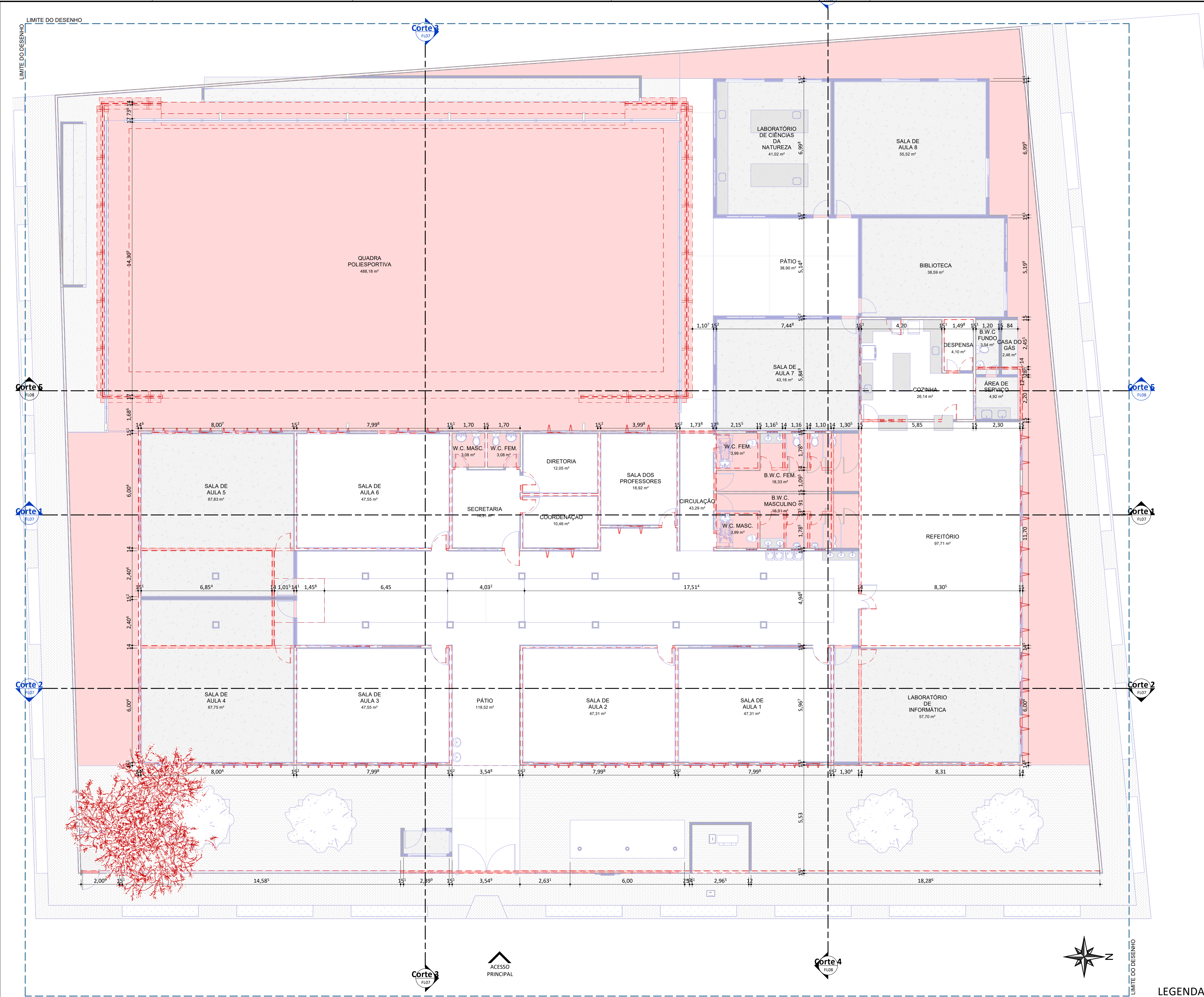

EP - RELAÇÃO DE AMBIENTES		
AMBIENTE	ÁREA	Nível
Térreo - Acabado		
GUARITA	2,99 m²	Térreo - Acabado
LUXEIRA	4,16 m²	Térreo - Acabado
SALA DE AULA 4	67,75 m²	Térreo - Acabado
SALA DE AULA 2	47,31 m²	Térreo - Acabado
SALA DE AULA 1	47,31 m²	Térreo - Acabado
LABORATÓRIO DE INFORMÁTICA	57,70 m²	Térreo - Acabado
REFEITÓRIO	97,71 m²	Térreo - Acabado
COZINHA	26,14 m²	Térreo - Acabado
DESPENSA	4,10 m²	Térreo - Acabado
B.W.C FUNDOS	3,54 m²	Térreo - Acabado
SALA DE AULA 7	43,16 m²	Térreo - Acabado
B.W.C. MASCULINO	16,91 m²	Térreo - Acabado
W.C. FEM.	3,99 m²	Térreo - Acabado
W.C. MASC.	3,99 m²	Térreo - Acabado
BIBLIOTECA	38,59 m²	Térreo - Acabado
LABORATÓRIO DE CIÊNCIAS DA NATUREZA	41,02 m²	Térreo - Acabado
SALA DOS PROFESSORES	18,92 m²	Térreo - Acabado
SECRETARIA	14,31 m²	Térreo - Acabado
W.C. MASC.	3,08 m²	Térreo - Acabado
W.C. FEM.	3,08 m²	Térreo - Acabado
SALA DE AULA 6	47,55 m²	Térreo - Acabado
CIRCULAÇÃO	43,29 m²	Térreo - Acabado
PÁTIO	118,52 m²	Térreo - Acabado
ÁREA DE SERVIÇO	4,92 m²	Térreo - Acabado
CASA DO GÁS	2,46 m²	Térreo - Acabado
B.W.C. FEM.	18,33 m²	Térreo - Acabado
QUADRA POLIESPORTIVA	488,18 m²	Térreo - Acabado
SALA DE AULA 8	55,52 m²	Térreo - Acabado
DIRETORIA	12,05 m²	Térreo - Acabado
COORDENAÇÃO	10,46 m²	Térreo - Acabado
SALA DE AULA 5	67,83 m²	Térreo - Acabado
SALA DE AULA 3	47,55 m²	Térreo - Acabado
PÁTIO	38,90 m²	Térreo - Acabado
Total geral: 33	1501,31 m²	

REV.: REV. DATA: ELABORADO: VERIFICADO: MOTIVO DA EMISSÃO:



PROJETO: UE NONATO VALENTE

PROJETO TIPO: PROJETO DE INFRAESTRUTURA EDUCACIONAL

PROPRIETÁRIO: _____
NOME DO PROPRIETÁRIO
CPF.: _____

AUTOR DO PROJETO: _____
ARQUITETO / ENGENHEIRO
CAU / CREA _____

RESPONSÁVEL TÉCNICO: _____
ARQUITETO / ENGENHEIRO
CAU / CREA _____
Jorge Chandler Lima Sousa
Arquiteto e Urbanista
CAU 8342877-0

APROVAÇÕES:

OBSERVAÇÕES:
Projeto Executivo

COORDENAÇÃO:
FADEX - Fundação Cultural e de Fomento à Pesquisa, Ensino, Extensão e Inovação

RESPONSÁVEL TÉCNICO:
Jorge Lima

PROPRIETÁRIO:
FADEX

ENDEREÇO:
RUA COELHO NETO, SN CENTRO. 64890-000 Canto do Buriti - PI.
LAT -810.792.852
LONG -4.294.913.924

BIM MANAGER:
Jorge Lima

DESENHISTA:
Autor

REVISÃO:

DATA:
03/06/21

LEGENDA

DEMOLIR
CONSTRUIR

03-TÉRREO_PROPOSTA_DEMOLIÇÃO/CONSTRUÇÃO
ESC: 1 : 100



RELAÇÃO DE ESQUADRIAS - PORTAS				
No.	Contagem	DESCRIÇÃO	L	H
9	25	FDE_SO_Soleiras1	0.13	0.02
150	1	FDE_RP02_Reforço	0.13	0.02
161	1	FDE_SO_Soleiras1	0.13	0.02
P1	2	FDE_PF15_FF16_FF17_PortaemChapadeFerro	0.60	2.11
P2	2	FDE_PF15_FF16_FF17_PortaemChapadeFerro	0.70	2.11
P3	6	FDE_PM_PortaBoxe	0.80	1.50
P4	5	FDE_PF15_FF16_FF17_PortaemChapadeFerro	0.80	2.11
P5	2	Porta de Abir - 01 folha Veneziana	0.90	2.10
P6	15	FDE_PF15_FF16_FF17_PortaemChapadeFerro	0.90	2.11
P7	1	FDE_PF15_FF16_FF17_PortaemChapadeFerro	0.93	2.11
P8	1	FDE_PM61_PortadeMadeiraSarrafeada_comBandeira_BatenteMetalico	1.26	2.11
P9	1	FDE_PTM_P135_Portão_UsosExterno_GradieiroFundado_2Folhas	3.00	2.35

RELAÇÃO DE ESQUADRIAS - JANELAS				
No.	Contagem	DESCRIÇÃO	L	H
J1	2	JANELA COM ESQUADRIA MAXIM-AR - 3 FOLHAS	0.70	0.50
J2	2	JANELA COM ESQUADRIA DE CORRER - 2 FOLHAS	1.00	0.60
J3	3	JANELA COM ESQUADRIA MAXIM-AR - 3 FOLHAS	1.00	0.60
J4	21	JANELA COM ESQUADRIA MAXIM-AR - 3 FOLHAS	2.00	0.50
J5	1	JANELA COM ESQUADRIA DE CORRER - 2 FOLHAS	2.00	0.60
J6	30	JANELA COM ESQUADRIA DE CORRER - 2 FOLHAS	2.00	1.30

QUADRO DE QUANTITATIVOS DE MATERIAIS		
MATERIAL	ÁREA	VOLUME
Colunas		
Apot1	148.48 m²	2.80 m³
Forros		
FDE_S906_ForroAcústicoMineral_THERMOFON	549.22 m²	8.24 m³
Painéis contras		
Aço galvanizado	189.95 m²	0.19 m³
Concreto	189.95 m²	0.69 m³
Concreto Fundação	189.95 m²	3.71 m³
Tela de arame galvanizado (fio 10)	189.95 m²	1.37 m³
Paredes		
ACM Verde_Marquise	4.29 m²	0.09 m³
Argamassa Colante_RevestimentosCerâmicos	1251.23 m²	25.02 m³
FDE_RevestimentoExterno_S1109_Reboco	1308.77 m²	26.15 m³
FDE_RevestimentoInterno_S1109_Reboco	2136.90 m²	64.10 m³
FDE_S712_AlvenariadeTipoCerâmico/Baiao	2247.09 m²	199.83 m³
FDE_S713_AlvenariadeTipoLaminadoaVista_1/2TijoloAlternado	11.48 m²	1.32 m³
FDE_S1406_PinturaExterna_VerdeÁguaVerbrás	1125.85 m²	11.28 m³
FDE_S1415_PinturaExterna_AcrylicaBrancoNeve	152.75 m²	0.15 m³
FDE_S1415_PinturasInternas_AcrylicaBrancoNeve	2136.82 m²	2.14 m³
Granito Bancadas	17.79 m²	0.71 m³
Parede Geometrica	8.01 m²	0.00 m³
Revestimento Especial_Tijolo	27.72 m²	0.28 m³
S1101_FDE_Azelejo cerâmico_10x10cm	1154.88 m²	11.55 m³
S1101_FDE_Azelejo cerâmico_10x10cm Verde Folha	96.35 m²	0.96 m³
Pilares estruturais		
Concreto, Moldado in loco, cinza	36.10 m²	1.61 m³
Madeira	60.40 m²	3.65 m³
Pisos		
Capa de Concreto - Laje Alveolar	1391.17 m²	139.12 m³
CMX_Grama	61.39 m²	4.30 m³
CMX_PisoExterno_PavimentaçãoIntertravada	2.94 m²	0.33 m³
Concreto_Bancos Externos	16.40 m²	5.74 m³
FDE_PisoExterno_S1207_ConcretoLiso_FundaçãoDireta_QuadraPoliesportiva	489.14 m²	195.66 m³
FDE_PisoExterno_S1210_LastrodeConcreto_PasseioQuadraPoliesportiva	100.78 m²	3.53 m³
FDE_PisoExterno_S1226_PavimentaçãoIntertravada	554.72 m²	88.75 m³
FDE_PisoInterno_S1205_Granilite	799.19 m²	26.92 m³
FDE_PisoInterno_S1207_ConcretoLiso_FundaçãoDireta	223.51 m²	69.40 m³
FDE_PisoInterno_S1231_PorcelanatoEmaltado_60x60cm	48.80 m²	4.88 m³
GRAMA	18.54 m²	1.30 m³
Granito Bancadas	22.43 m²	0.67 m³
Telhados		
FDE_S801_TelhadoAço_Cobertura_TelhaTrapezoidal_L40_Natural	1155.33 m²	28.75 m³
FDE_S802_TelhadoAluminio_Cobertura_TelhaOndulada_Natural	737.09 m²	36.85 m³
FDE_S819_TelhadoBarro_Cobertura_TelhaPaulista	249.72 m²	2.50 m³
Onda	249.72 m²	22.47 m³
Terreno		
FDE_AçoGalvanizado	41.97 m²	1.88 m³

REV.: REV. DATA: ELABORADO: VERIFICADO: MOTIVO DA EMISSÃO:



PROJETO: UE NONATO VALENTE

PROJETO TIPO: PROJETO DE INFRAESTRUTURA EDUCACIONAL

PROPRIETÁRIO: _____ NOME DO PROPRIETÁRIO
CPF.: _____
AUTOR DO PROJETO: _____ ARQUITETO / ENGENHEIRO
CAU / CREA
RESPONSÁVEL TÉCNICO: _____ ARQUITETO / ENGENHEIRO
CAU / CREA

APROVAÇÕES:

OBSERVAÇÕES:
Projeto Executivo

COORDENAÇÃO:
FADEX - Fundação Cultural e de Fomento à Pesquisa, Ensino, Extensão e Inovação
RESPONSÁVEL TÉCNICO:
Jorge Lima
PROPRIETÁRIO:
FADEX
ENDEREÇO:
RUA COELHO NETO, SN CENTRO. 64890-000 Canto do Buriti - PI.
LAT -810.792.852
LONG -4.294.913.924

BIM MANAGER:
Jorge Lima
DESENHISTA:
Autor
REVISÃO:

DATA:
03/06/21

ESCALA:
1 : 100

FORMATO:
A1 (841 x 594)

CONTEÚDO:
UE NONATO VALENTE

04- PLANTA BAIXA DE LAYOUT
ESC: 1 : 100

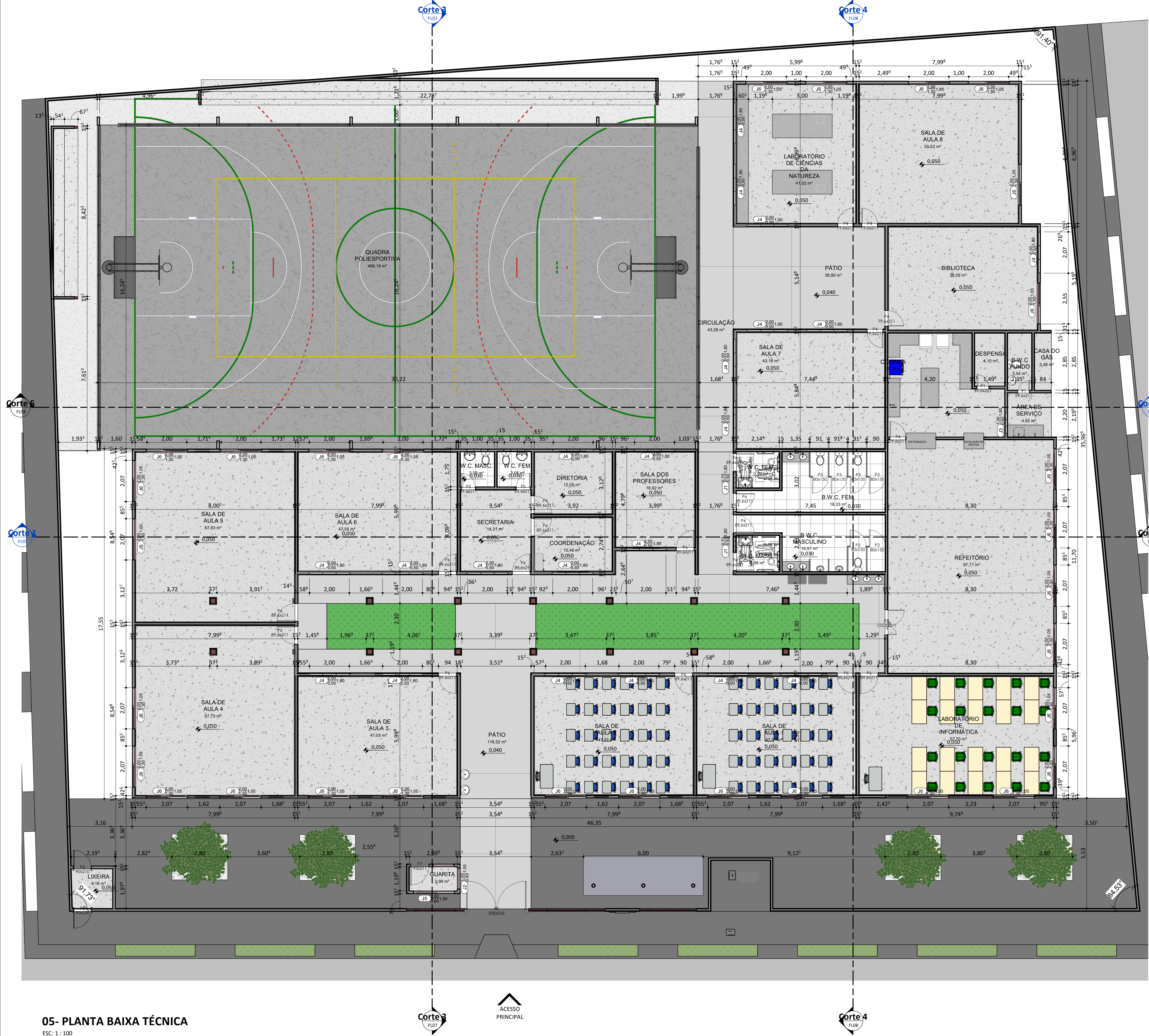

05- PLANTA BAIXA TÉCNICA
ESC: 1 : 100

RELAÇÃO DE ESQUADRIAS - PORTAS				QUADRO DE QUANTITATIVOS DE MATERIAIS		
No.	Contagem	DESCRIÇÃO	L	H	MATERIAL	ÁREA
9	25	FDE_SO_Soleiras1	0,13	0,02	Colunas	
150	1	FDE_RP02_Reforço			Apot(1)	148,48 m²
161	1	FDE_SO_Soleiras1	0,13	0,02	Forros	
P1	2	FDE_FF15_FF16_FF17_PortaemChapadeFerr	0,60	2,11	FDE_S906_ForroAcústicoMineral_THERMOFON	549,22 m²
P2	2	FDE_FF15_FF16_FF17_PortaemChapadeFerr	0,70	2,11	Painéis contrus	189,95 m²
P3	6	FDE_PM_PortaBoxe	0,80	1,50	Aço galvanizado	189,95 m²
P4	5	FDE_FF15_FF16_FF17_PortaemChapadeFerr	0,80	2,11	Concreto	189,95 m²
P5	2	Porta de Abriu - 01 folha Veneziana	0,90	2,10	Concreto Fundação	189,95 m²
P6	15	FDE_FF15_FF16_FF17_PortaemChapadeFerr	0,90	2,11	Tela de arame galvanizado (fio 10)	189,95 m²
P7	1	FDE_FF15_FF16_FF17_PortaemChapadeFerr	0,93	2,11	Paredes	
P8	1	FDE_PM61_PortadeMadeiraSarrafadaa_cornBa	1,26	2,11	ACM Verde_Marquise	4,29 m²
P9	1	FDE_FT34_FT36_Portão_UsoExterno_GradIEI	3,00	2,35	Argamassa Colante_RevestimentosCerâmicos	1251,23 m²

RELAÇÃO DE ESQUADRIAS - JANELAS				QUADRO DE QUANTITATIVOS DE MATERIAIS		
No.	Contagem	DESCRIÇÃO	L	H	MATERIAL	ÁREA
J1	2	JANELA COM ESQUADRIA MAXIM-AR - 3 FOLHAS	0,70	0,50	Revestimento Especial_Tijolo	8,01 m²
J2	2	JANELA COM ESQUADRIA DE CORRER - 2 FOLHAS	1,00	0,60	Revestimento Especial_Tijolo	8,01 m²
J3	3	JANELA COM ESQUADRIA MAXIM-AR - 3 FOLHAS	1,00	0,60	S1101_FDE_Azulejo cerâmico_10x10cm	27,72 m²
J4	21	JANELA COM ESQUADRIA MAXIM-AR - 3 FOLHAS	2,00	0,50	S1101_FDE_Azulejo cerâmico_10x10cm Verde Folha	1154,88 m²
J5	1	JANELA COM ESQUADRIA DE CORRER - 2 FOLHAS	2,00	0,60	Pilares estruturais	36,10 m²
J6	30	JANELA COM ESQUADRIA DE CORRER - 2 FOLHAS	2,00	1,30	Concreto, Moldado in loco, cinza	60,40 m²

REV.: | REV. DATA: | ELABORADO: | VERIFICADO: | MOTIVO DA EMISSÃO:



FADEX
FUNDACÃO CULTURAL E DE FORMENTO À PESQUISA, ENSINO,
EXTENSÃO E INOVAÇÃO



EDUCAÇÃO
Secretaria de Estado
da Educação / SEDUC



Piauí
GOVERNO DO ESTADO

PROJETO: UE NONATO VALENTE

PROJETO TIPO: PROJETO DE INFRAESTRUTURA EDUCACIONAL

PROPRIETÁRIO: _____
NOME DO PROPRIETÁRIO
CPF.: _____

AUTOR DO PROJETO: _____
ARQUITETO / ENGENHEIRO
CAU / CREA

RESPONSÁVEL TÉCNICO: _____
ARQUITETO / ENGENHEIRO
CAU / CREA

APROVAÇÕES:

OBSERVAÇÕES:
Projeto Executivo

COORDENAÇÃO:
FADEX - Fundação Cultural e de Formento à Pesquisa, Ensino,
Extensão e Inovação

RESPONSÁVEL TÉCNICO:
Jorge Lima

PROPRIETÁRIO:
FADEX

ENDEREÇO:
RUA COELHO NETO, SN CENTRO. 64890-000 Canto do Buriti - PI.
LAT -810.792.852
LONG -4.294.913.924

BIM MANAGER:
Jorge Lima

DESENHISTA:
Autor

REVISÃO:

DATA:
04/24/21

ESCALA:
1 : 100

FORMATO:
A1 (841 x 594)

CONTEÚDO:
UE NONATO VALENTE

LIMITE DO DESENHO

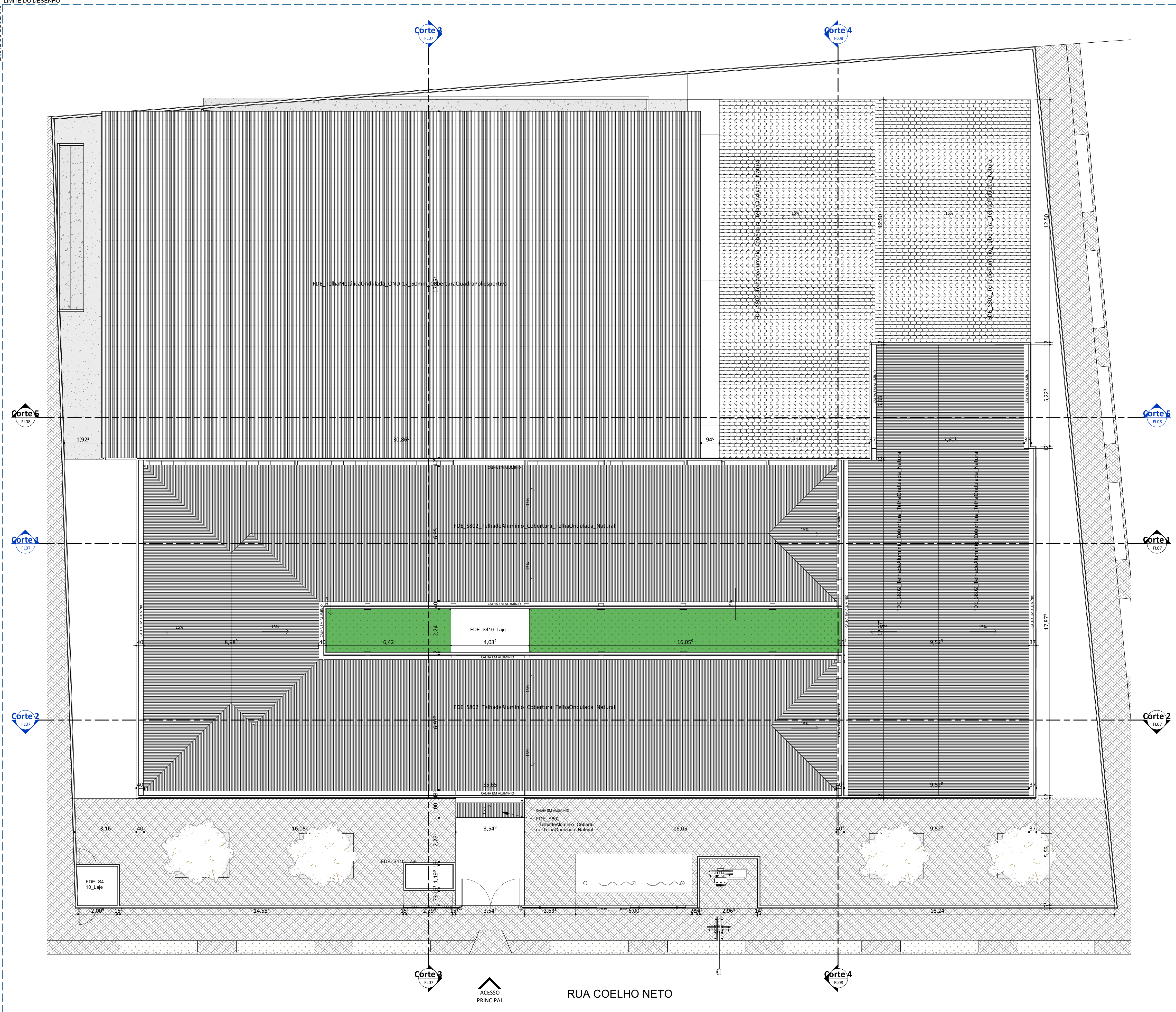

06 - PLANTA DE COBERTURA
ESC: 1 : 100

QUADRO DE ÁREAS

DESCRIÇÃO	ÁREA (m²)
ÁREA DO TERRENO	2.201,42 m²
ÁREA DE COBERTURA	1.592,35 m²
ÁREA TOTAL CONSTRUÍDA	1.663,06 m²
ÍNDICES	
TAXA DE OCUPAÇÃO	75 %
ÍNDICE DE APROVEITAMENTO	0,75

REV.: REV. DATA: ELABORADO: VERIFICADO: MOTIVO DA EMISSÃO:



PROJETO: UE NONATO VALENTE

PROJETO TIPO: PROJETO DE INFRAESTRUTURA EDUCACIONAL

PROPRIETÁRIO: _____
NOME DO PROPRIETÁRIO
CPF.: _____

AUTOR DO PROJETO: _____
ARQUITETO / ENGENHEIRO
CAU / CREA

RESPONSÁVEL TÉCNICO: _____
ARQUITETO / ENGENHEIRO
CAU / CREA

APROVAÇÕES:

OBSERVAÇÕES:
Projeto Executivo

COORDENAÇÃO:
FADEX - Fundação Cultural e de Fomento à Pesquisa, Ensino,
Extensão e Inovação

RESPONSÁVEL TÉCNICO:
Jorge Lima

PROPRIETÁRIO:
FADEX

ENDEREÇO:
RUA COELHO NETO, SN CENTRO. 64890-000 Canto do Buriti - PI.
LAT -810.792.852
LONG -4.294.913.924

BIM MANAGER:
Jorge Lima

DESENHISTA:
Autor

REVISÃO:

DATA:
03/11/21

ESCALA:
1 : 100

FORMATO:
A1 (841 x 594)

CONTEÚDO:
UE NONATO VALENTE

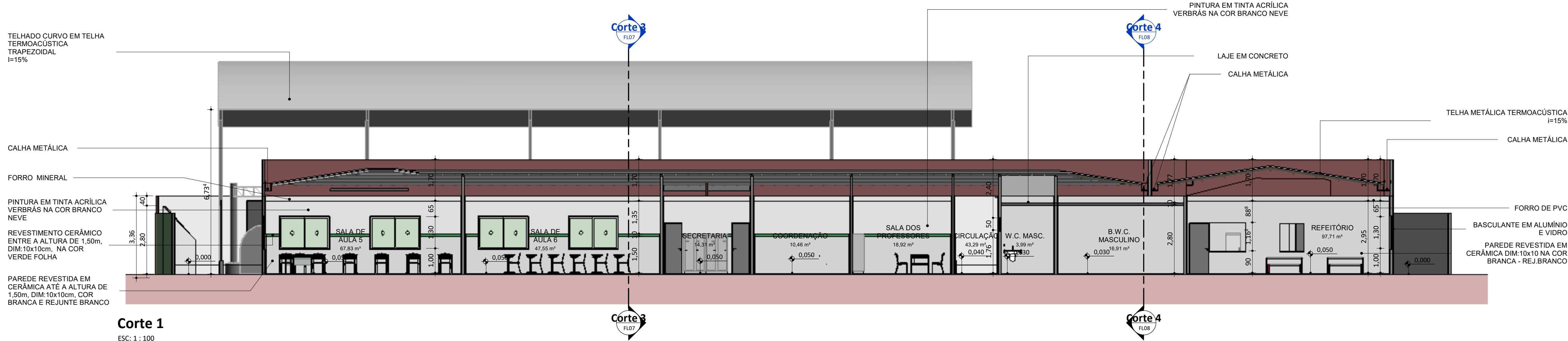

Corte 1

ESC: 1 : 100

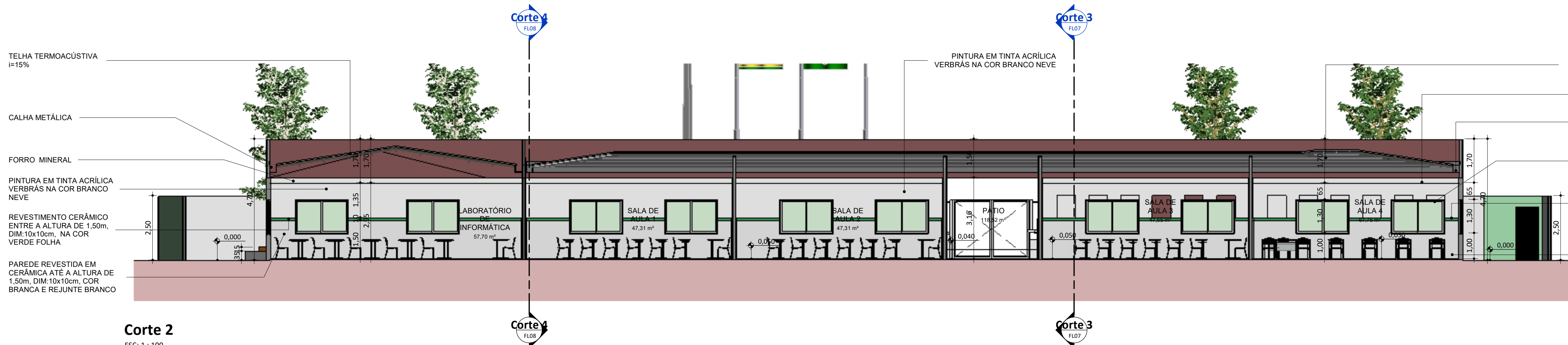

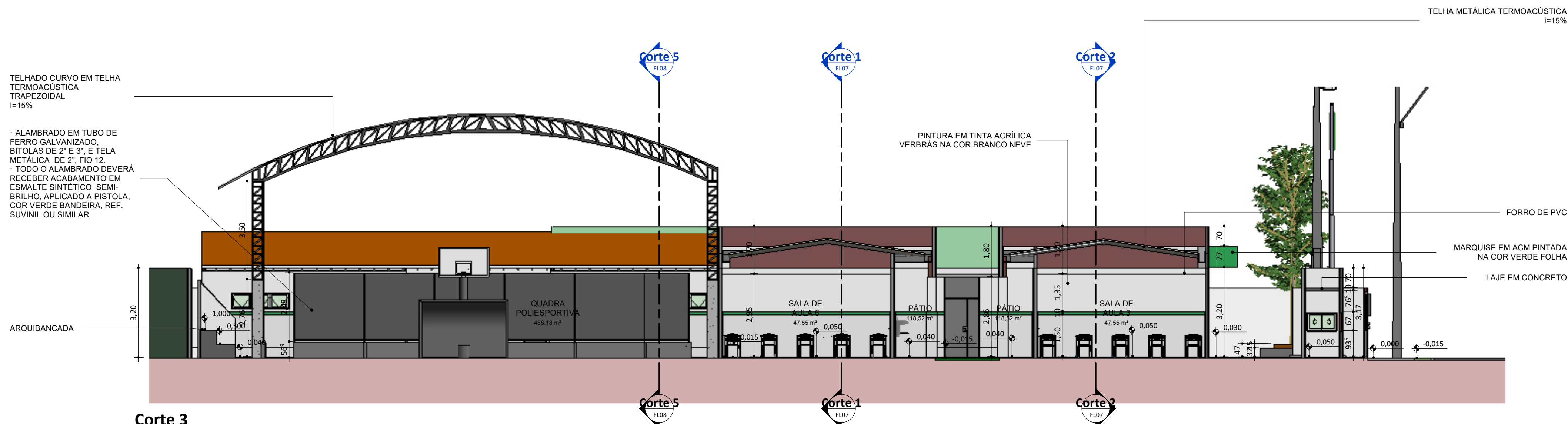

Corte 2

ESC: 1 : 100



Corte 3

ESC: 1 : 100

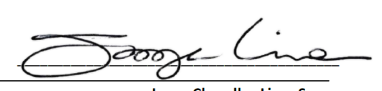

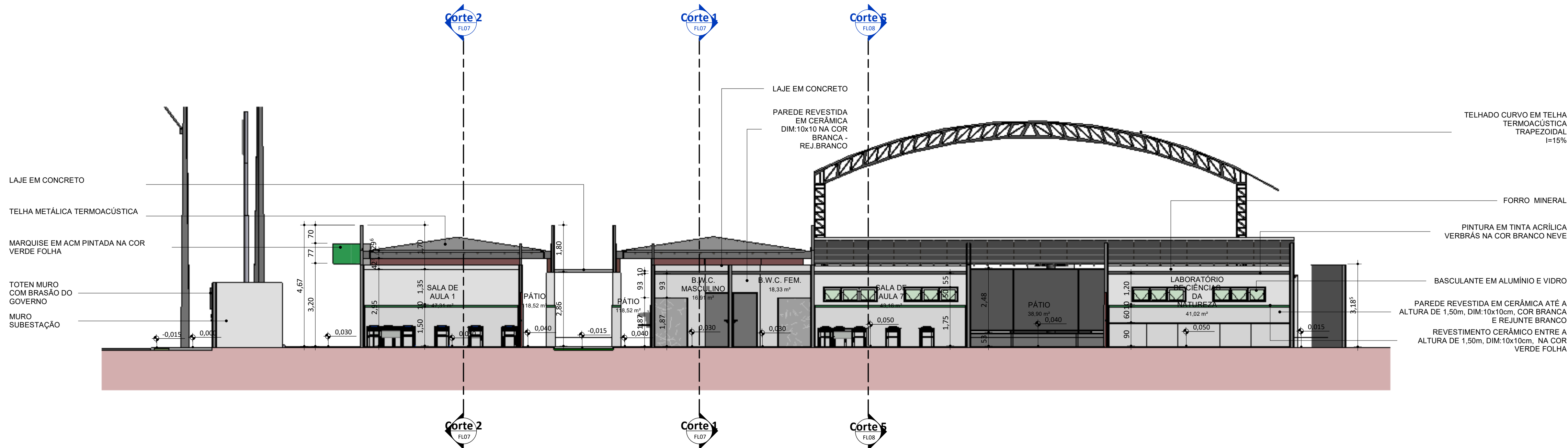
REV.: REV. DATA: ELABORADO: VERIFICADO: MOTIVO DA EMISSÃO:	
TELHA II  FUNDACÃO CULTURAL E DE FOMENTO À PESQUISA, ENSINO, EXTENSÃO E INOVAÇÃO	 Secretaria de Estado da Educação / SEDUC  GOVERNO DO ESTADO
PROJETO: UE NONATO VALENTE	
JANELA DE CORRER EM ALUMÍNIO E VIDRO PROJETO TIPO: PROJETO DE INFRAESTRUTURA EDUCACIONAL REVESTIMENTO CERÂMICO ENTRE A ALTURA DE 1,50m, DIM:10x10cm, NA COR VERDE FOLHA PROPRIETÁRIO: _____	NOME DO PROPRIETÁRIO CPF.: _____
PAREDE REVESTIDA EM CERÂMICA DIM:10x10 NA COR BRANCA - REJ.BRANCO AUTOR DO PROJETO: _____	ARQUITETO / ENGENHEIRO CAU / CREA _____
RESPONSÁVEL TÉCNICO: _____	ARQUITETO / ENGENHEIRO CAU / CREA _____  Jorge Chandler Lima Sousa Arquiteto e Urbanista CAU 834287-0
APROVAÇÕES:	
OBSERVAÇÕES: Projeto Executivo	
COORDENAÇÃO: FADEX - Fundação Cultural e de Fomento à Pesquisa, Ensino, Extensão e Inovação RESPONSÁVEL TÉCNICO: Jorge Lima PROPRIETÁRIO: FADEX ENDEREÇO: RUA COELHO NETO, SN CENTRO. 64890-000 Canto do Buriti - PI. LAT -810.792.852 LONG -4.294.913.924 BIM MANAGER: Jorge Lima DESENHISTA: Autor REVISÃO:	
DATA: 03/06/21 ESCALA: 1 : 100 FORMATO: A1 (841 x 594)	
CONTEÚDO: UE NONATO VALENTE	

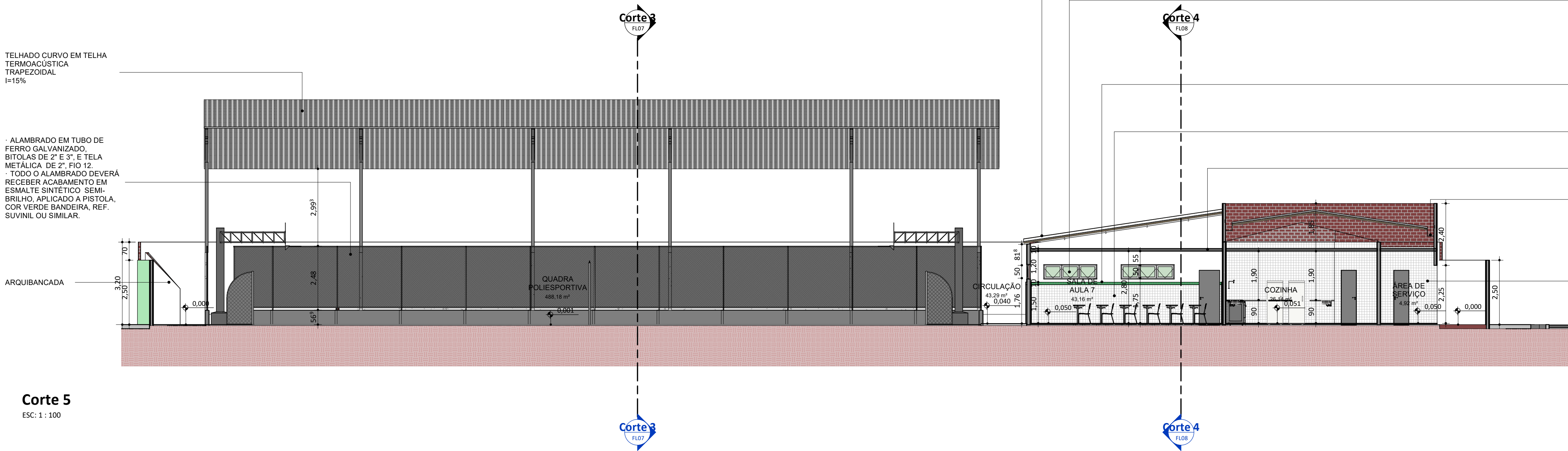

Corte 4
ESC: 1 : 100

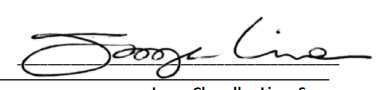

Corte 5
ESC: 1 : 100

REV.: REV. DATA: ELABORADO: VERIFICADO: MOTIVO DA EMISSÃO:	
 FUNDAÇÃO CULTURAL DE FOMENTO À PESQUISA, ENSINO, EXTENSÃO E INOVAÇÃO	 Secretaria de Estado da Educação / SEDUC
PROJETO: UE NONATO VALENTE	
PROJETO TIPO: PROJETO DE INFRAESTRUTURA EDUCACIONAL	
PROPRIETÁRIO:	NOME DO PROPRIETÁRIO CPF.:
AUTOR DO PROJETO:	ARQUITETO / ENGENHEIRO CAU / CREA
RESPONSÁVEL TÉCNICO: 15%	 ARQUITETO / ENGENHEIRO CAU / CREA Jorge Chandler Lima Sousa Arquiteto e Urbanista CAU 33.424/07-0
BASCULANTE EM ALUMÍNIO E VIDRO	
REVESTIMENTO CERÂMICO ENTRE A ALTURA DE 1,50m, DIM:10x10cm, NA COR VERDE FOLHA	
OBSERVAÇÕES: 15% Projeto Executivo PAREDE REVESTIDA EM CERÂMICA DIM:10x10 NA COR BRANCA - REJ. BRANCO	
COORDENAÇÃO: CONCRETO FADEX - Fundação Cultural e de Fomento à Pesquisa, Ensino, Extensão e Inovação	
RESPONSÁVEL TÉCNICO: Jorge Lima	
PROPRIETÁRIO: FADEX PAREDE REVESTIDA EM CERÂMICA DIM:10x10cm, NA COR VERDE FOLHA, ATÉ A ALTURA DE 1,50m, REJ. BRANCO	
ENDEREÇO: DIM:10x10cm, NA COR VERDE FOLHA, ATÉ A ALTURA DE 1,50m, REJ. BRANCO	
RUA COELHO NETO, SN CENTRO. 64890-000 Canto do Buriti - PI.	
LAT -810.792.852	
LONG -4.294.913.924	
BIM MANAGER: Jorge Lima	
DESENHISTA: Autor	
REVISÃO:	
DATA: 05/01/21	
ESCALA: 1 : 100	
FORMATO: A1 (841 x 594)	
CONTEÚDO: UE NONATO VALENTE	

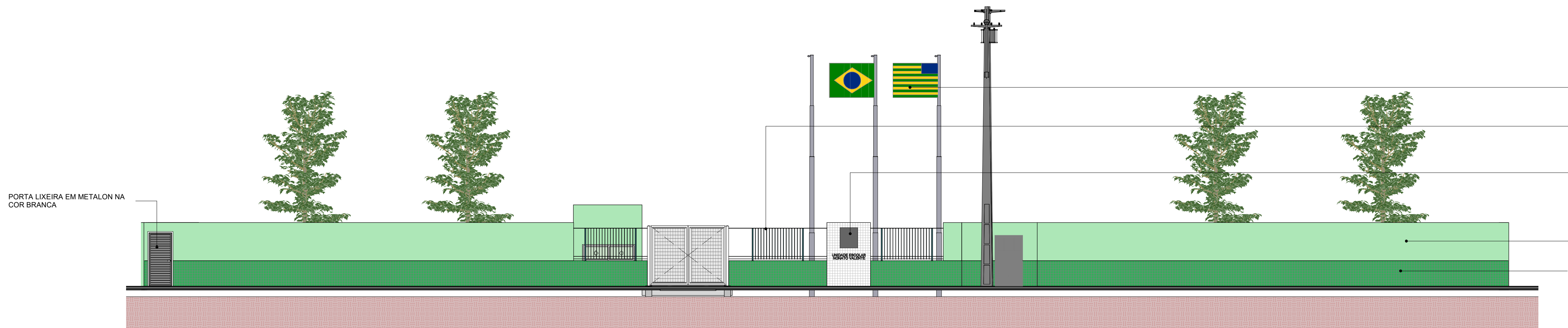

FACHADA - MURO
ESC: 1 : 100

- MASTROS COM BANDEIRAS
- GRADIL EM METALON PINTADO COM ESMALTE SINTÉTICO NA COR BRANCO NEVE
- PLACA LUMINOSA COM BRASÃO DO ESTADO DO PIAUÍ E PAREDE DE FIXAÇÃO DA PLACA REVESTIDA EM CERÂMICA DIM.: 10X10cm / COR BRANCA - REJUNTE BRANCO
- PINTURA EM TINTA ACRÍLICA VERBRÁS NA COR VERDE ÁGUA
- REVESTIMENTO CERÂMICO DIM: 10x10cm / COR: VERDE FOLHA

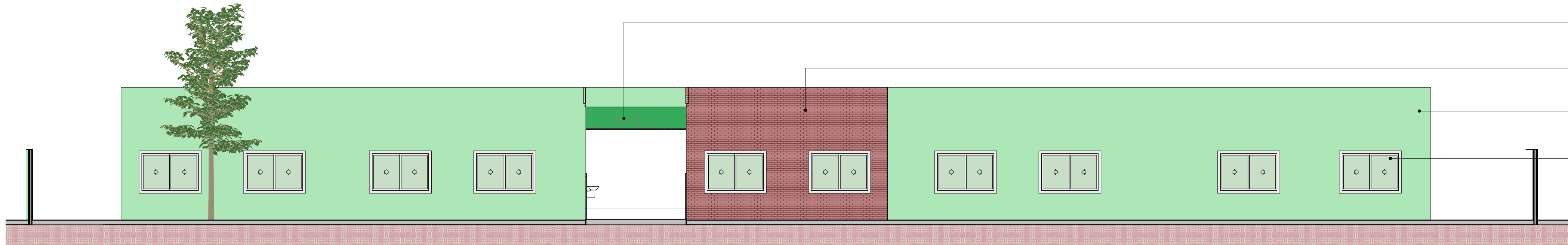

FACHADA FRONTAL
ESC: 1 : 100

- MARQUISE EM ACM PINTADA NA COR VERDE FOLHA
- PAREDE COM REVESTIMENTO EM TIJOLINHO
- PINTURA EM TINTA ACRÍLICA VERBRÁS NA COR VERDE ÁGUA
- JANELAS EM VIDRO E

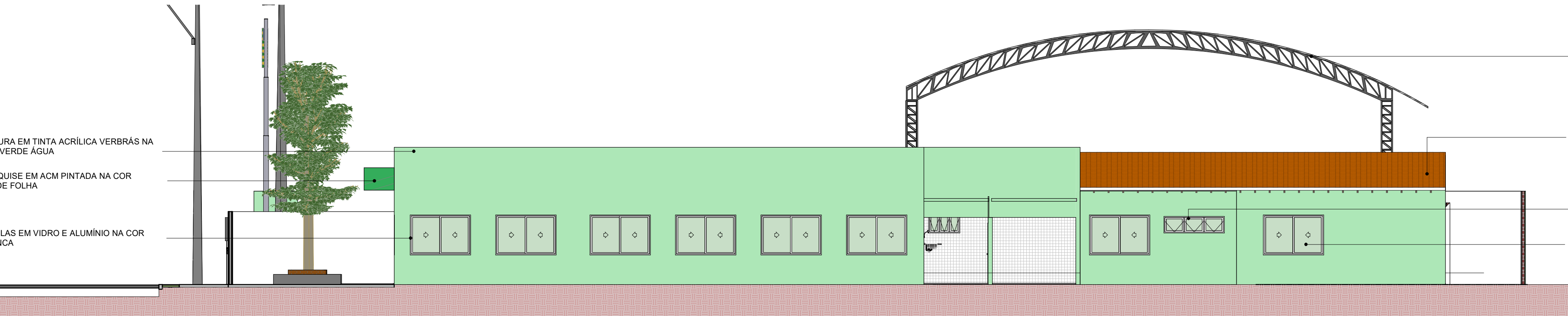

FACHADA LATERAL DIREITA
ESC: 1 : 100

- QUADRA POLIESPORTIVA COBERTA EM TELHA METÁLICA ONDULADA - OND-17-0,50mm, EM AÇO PRÉ-PINTADO NA COR BRANCA STANDARD
- TELHA METÁLICA TERMOACUSTICA
- ESQUADRIA BASCULANTE EM ALUMÍNIO NA COR BRANCA
- JANELAS EM VIDRO E ALUMÍNIO NA COR BRANCA

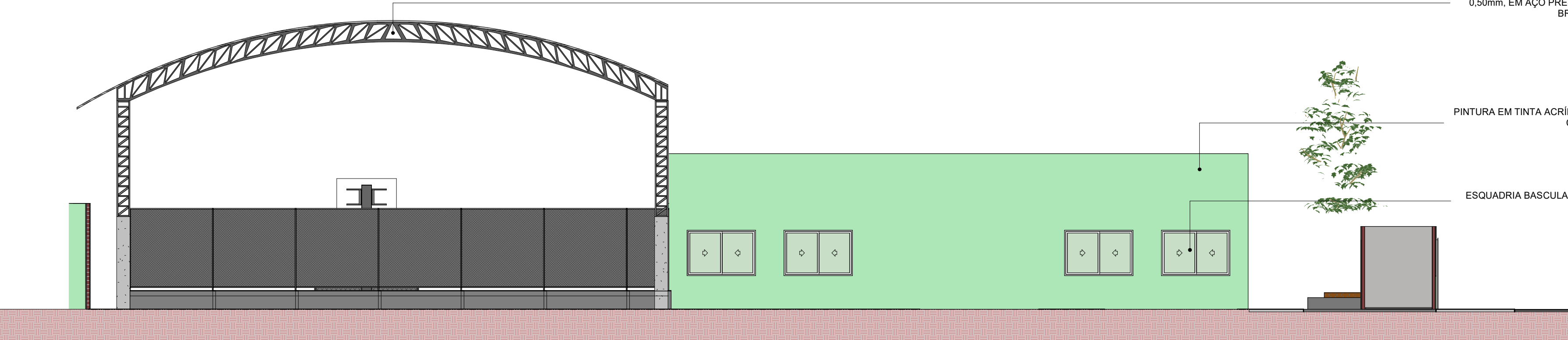

FACHADA LATERAL ESQUERDA
ESC: 1 : 100

- QUADRA POLIESPORTIVA COBERTA EM TELHA METÁLICA ONDULADA - OND-17-0,50mm, EM AÇO PRÉ-PINTADO NA COR BRANCA STANDARD
- PINTURA EM TINTA ACRÍLICA VERBRÁS NA COR VERDE ÁGUA
- ESQUADRIA BASCULANTE EM ALUMÍNIO NA COR BRANCA



FADEX
FUNDAÇÃO CULTURAL E DE FOMENTO À PESQUISA, ENSINO, EXTENSÃO E INOVAÇÃO



Piauí
GOVERNO DO ESTADO

PROJETO: UE NONATO VALENTE

PROJETO TIPO: PROJETO DE INFRAESTRUTURA EDUCACIONAL

PROPRIETÁRIO: _____ NOME DO PROPRIETÁRIO
CPF.: _____

AUTOR DO PROJETO: _____ ARQUITETO / ENGENHEIRO
CAU / CREA

RESPONSÁVEL TÉCNICO: _____
ARQUITETO / ENGENHEIRO
CAU / CREA

APROVAÇÕES:

OBSERVAÇÕES:
Projeto Executivo

COORDENAÇÃO:
FADEX - Fundação Cultural e de Fomento à Pesquisa, Ensino, Extensão e Inovação

RESPONSÁVEL TÉCNICO:
Jorge Lima

PROPRIETÁRIO:
FADEX

ENDEREÇO:
RUA COELHO NETO, SN CENTRO. 64890-000 Canto do Buriti - PI.
LAT -810.792.852
LONG -4.294.913.924

BIM MANAGER:
Jorge Lima

DESENHISTA:
Autor

REVISÃO:

DATA:
04/24/21

ESCALA:
1 : 100

FORMATO:
A1 (841 x 594)

CONTEÚDO:
UE NONATO VALENTE

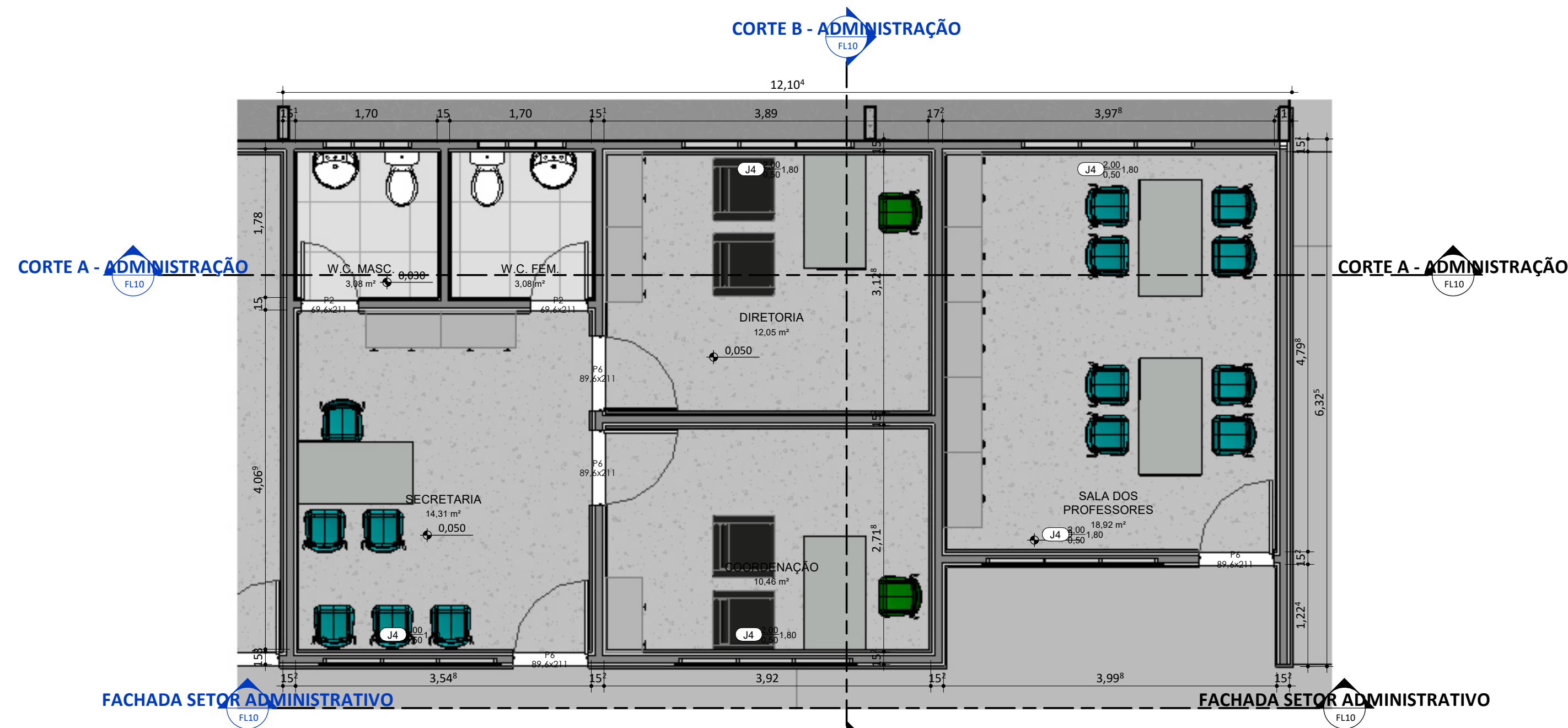

PLANTA BAIXA ADMINISTRAÇÃO

ESC: 1 : 50

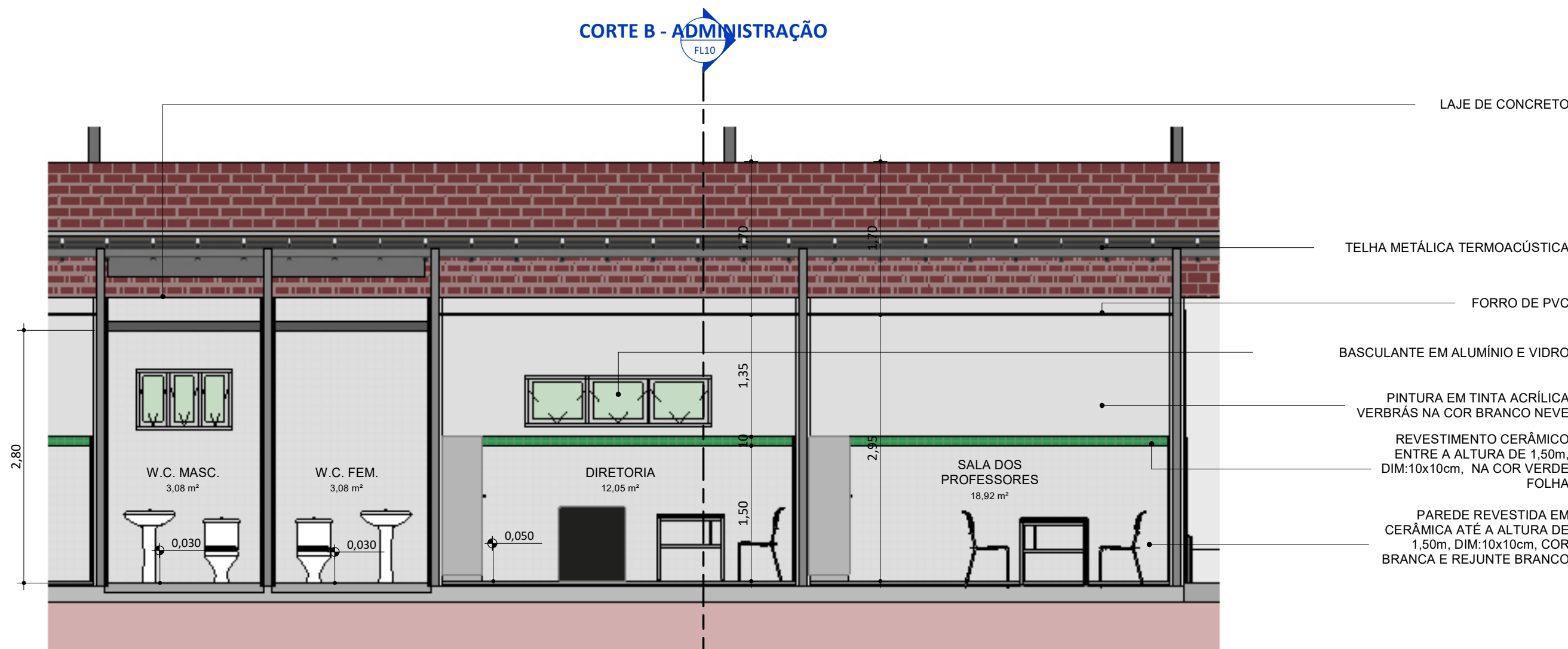

CORTE A - ADMINISTRAÇÃO

ESC: 1 : 50

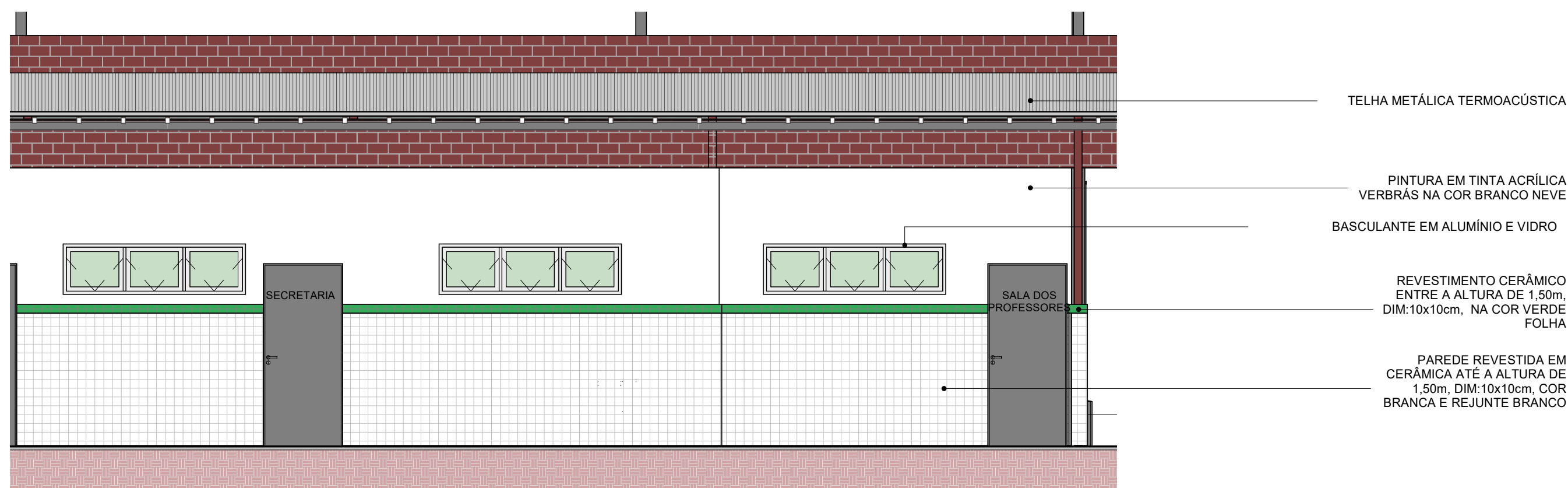

FACHADA SETOR ADMINISTRATIVO

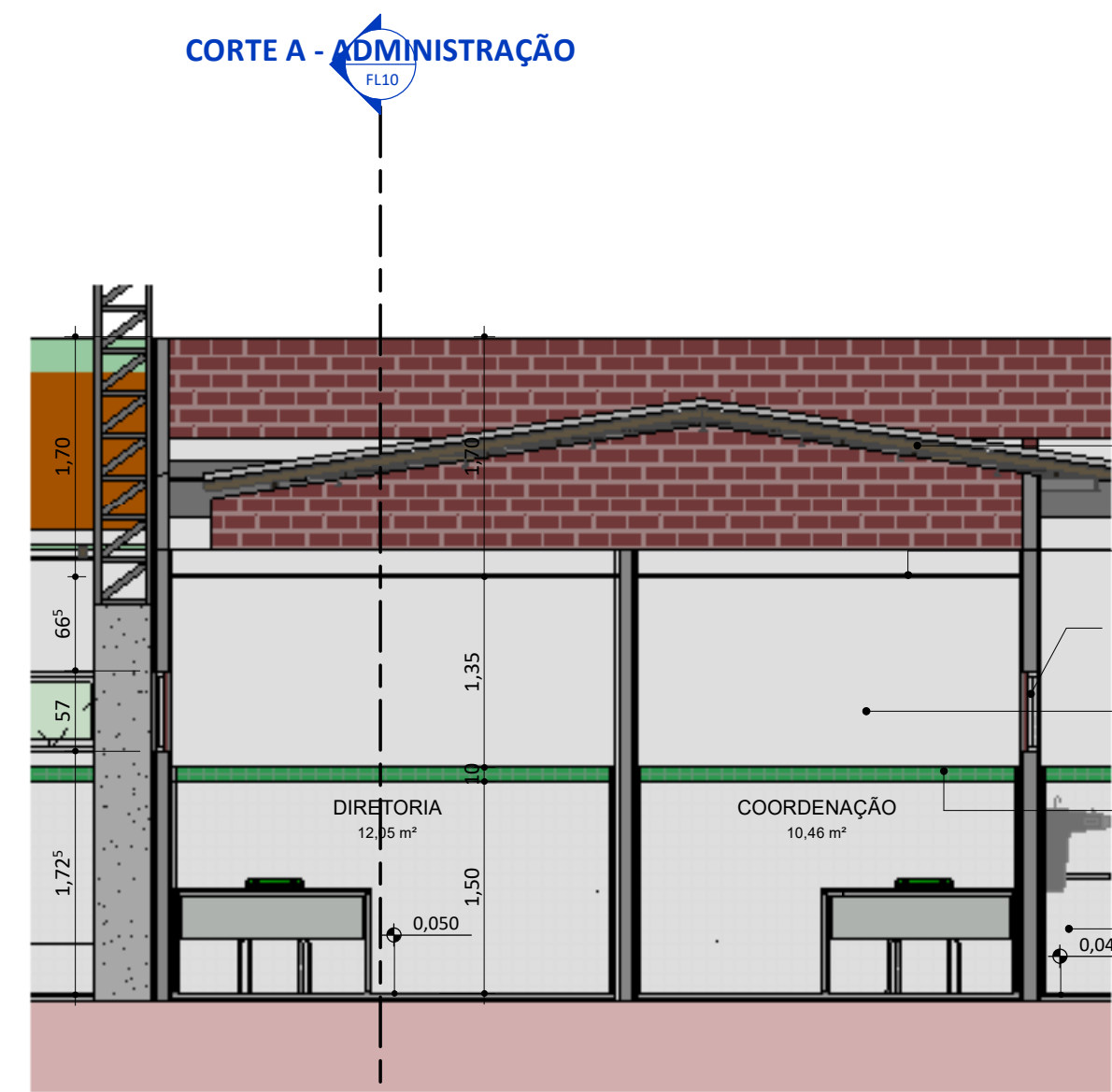

ESC: 1 : 50



CORTE A - ADMINISTRAÇÃO

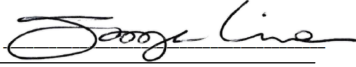

CORTE B - ADMINISTRAÇÃO

ESC: 1 : 50

REV. : REV. DATA: ELABORADO: VERIFICADO: MOTIVO DA EMISSÃO:				
<div><p>FADEX FUNDAÇÃO CULTURAL E DE FOMENTO À PESQUISA, ENSINO, EXTENSÃO E INOVAÇÃO</p></div>		<div><div><p>EDUCAÇÃO Secretaria de Estado da Educação / SEDUC</p></div><div><p>Piauí GOVERNO DO ESTADO</p></div></div>		
PROJETO: UE NONATO VALENTE				
PROJETO TIPO: PROJETO DE INFRAESTRUTURA EDUCACIONAL				
CÓDIGO	PROPRIETÁRIO: _____ NOME DO PROPRIETÁRIO CPF.: _____			
DE PVC	AUTOR DO PROJETO: _____ ARQUITETO / ENGENHEIRO CAU / CREA			
E VÍDIO	RESPONSÁVEL TÉCNICO: _____ ARQUITETO / ENGENHEIRO CAU / CREA			
CRÍTICA	<div><p>Jorge Chandler Lima Sousa Arquiteto e Urbanista CAU 443402-0</p></div>			
RÁMICO	OBSERVAÇÕES:			
E 1 50m,	Projeto Executivo			
R VERDE				
FOLHA				
TIDA E APROVAÇÕES:				
TURA DE				
cm, COR				
BRANCO				
COORDENAÇÃO:				
FADEX - Fundação Cultural e de Fomento à Pesquisa, Ensino, Extensão e Inovação				
RESPONSÁVEL TÉCNICO:				
Jorge Lima				
PROPRIETÁRIO:				
FADEX				
ENDEREÇO:				
RUA COELHO NETO, SN CENTRO. 64890-000 Canto do Buriti - PI.				
LAT -810.792.852				
LONG -4.294.913.924				
BIM MANAGER:				
Jorge Lima				
DESENHISTA:				
Autor				
REVISÃO:				
DATA:				
03/06/21				
ESCALA:				
1 : 50				
FORMATO:				
A1 (841 x 594)				
CONTEÚDO:				
UE NONATO VALENTE				

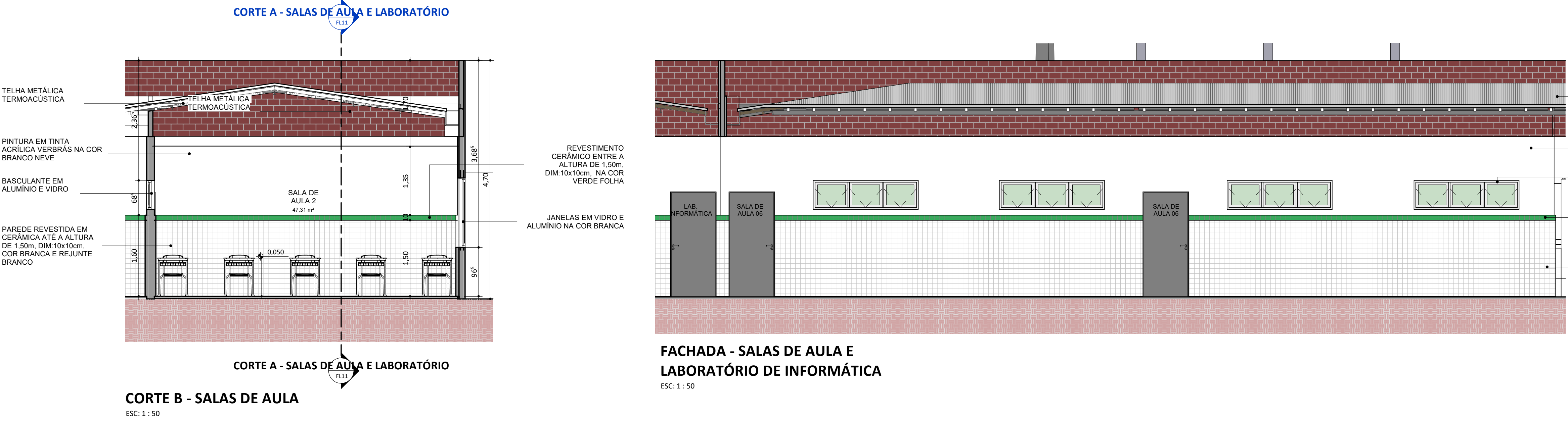
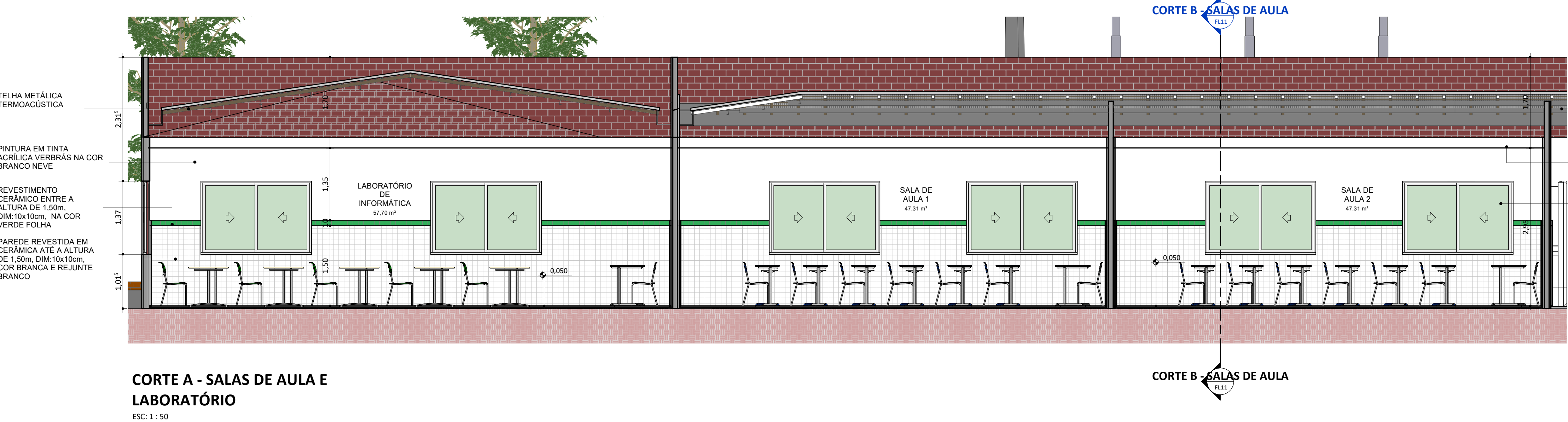
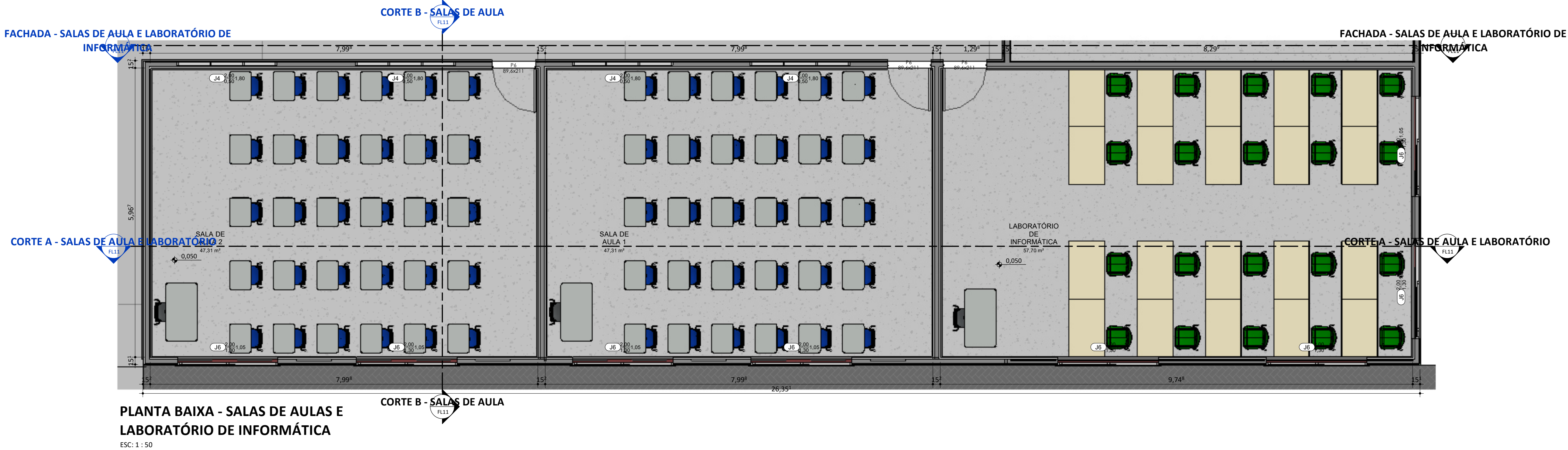
10

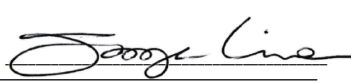

REV.:	REV. DATA:	ELABORADO:	VERIFICADO:	MOTIVO DA EMISSÃO:
				
PROJETO: UE NONATO VALENTE				
TELHA METÁLICA TERMOACÚSTICA				
PROJETO TIPO: PROJETO DE INFRAESTRUTURA EDUCACIONAL				
PROPRIETÁRIO: FADEX DE PVC		NOME DO PROPRIETÁRIO CPF.:		
M VAUTOR DO PROJETO: COR BRANCA		ARQUITETO / ENGENHEIRO CAU / CREA		
RESPONSÁVEL TÉCNICO:		 Jorge Chandelir Lima Sousa Arquiteto e Urbanista CAU 4141807-0		
APROVAÇÕES:				
OBSERVAÇÕES: Projeto Executivo				
COORDENAÇÃO: FADEX - Fundação Cultural e de Fomento à Pesquisa, Ensino, Extensão e Inovação				
RESPONSÁVEL TÉCNICO: Jorge Lima				
PROPRIETÁRIO: FADEX-ELHA TERMOACÚSTICA				
ENDEREÇO: RUA COELHO NETO, SN CENTRO. 64890-000 Canto do Buriti - PI. LAT -810.792.852 LONG -4.294.913.924 SUSCULANTE EM ALUMÍNIO E VIDRO				
BIM MANAGER: Jorge Lima ENTRADA A ALTURA DE 1,50m, DIM:10x10cm, NA COR VERDE DESENHISTA: FOLHA				
Autor				
PAREDE REVESTIDA EM REVISÃO: CA ATÉ A ALTURA DE 1,50m, DIM:10x10cm, COR BRANCA E REJUNTE BRANCO				
DATA: 03/06/21				
ESCALA: 1 : 50				
FORMATO: A1 (841 x 594)				
CONTEÚDO: UE NONATO VALENTE				

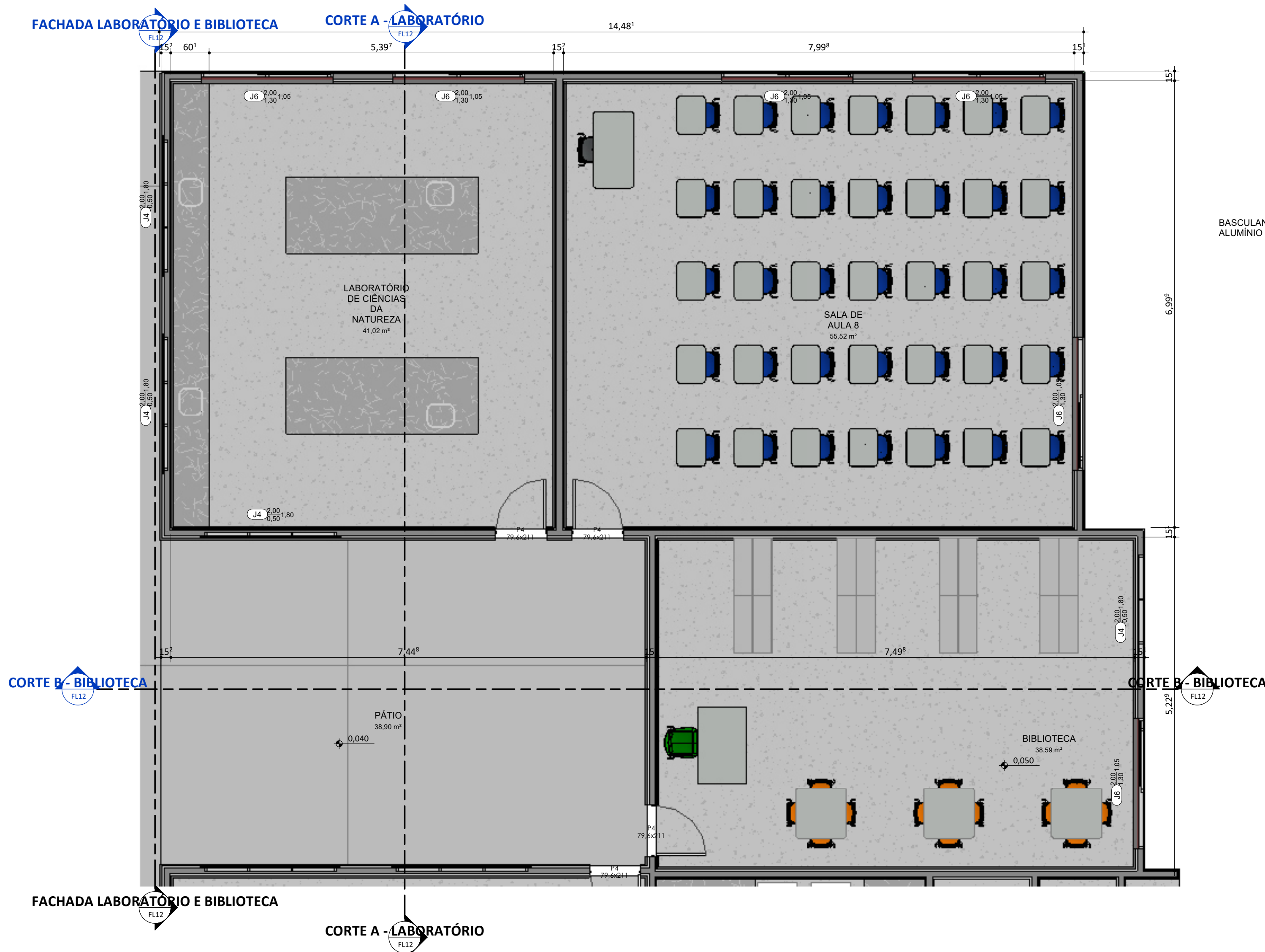

11





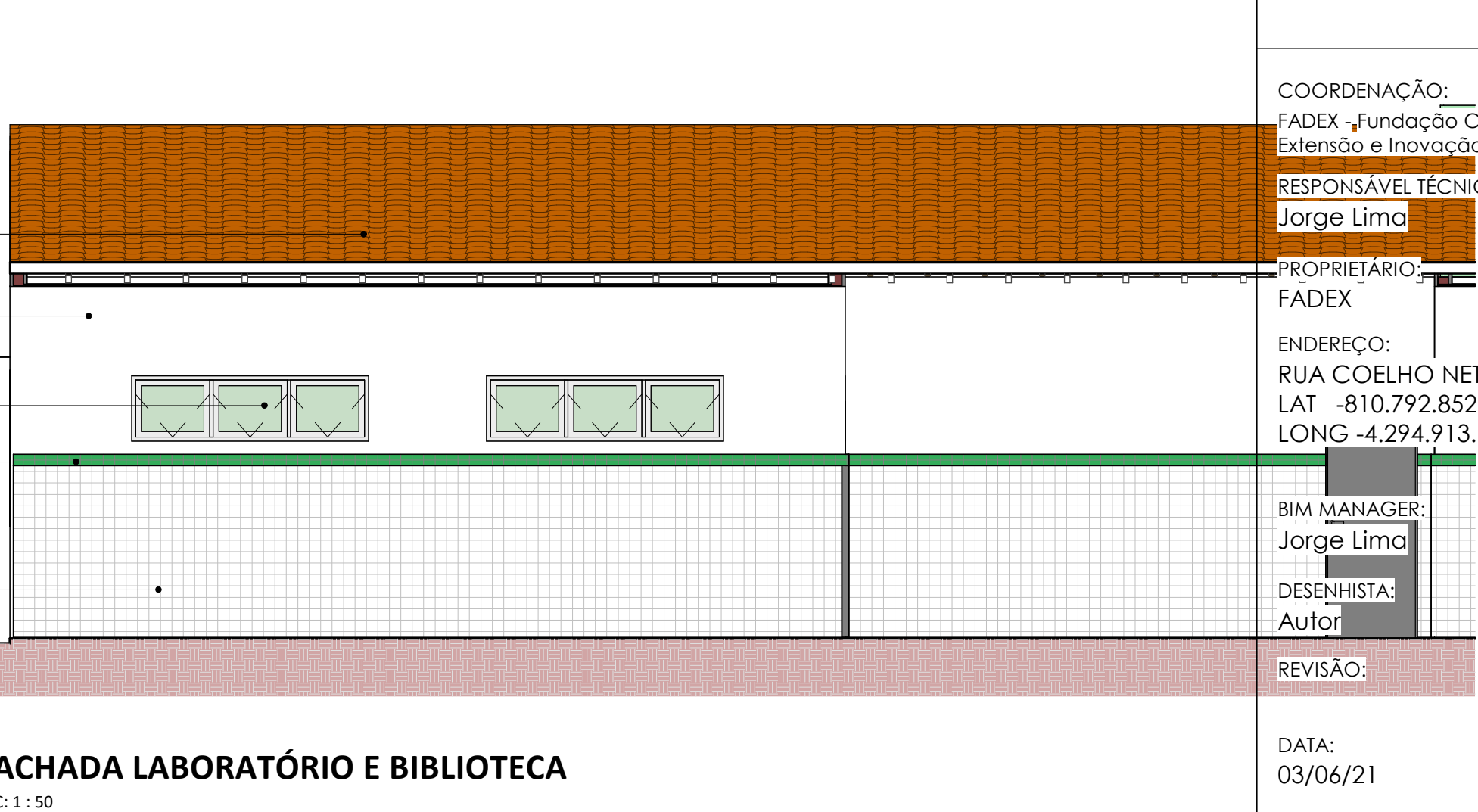
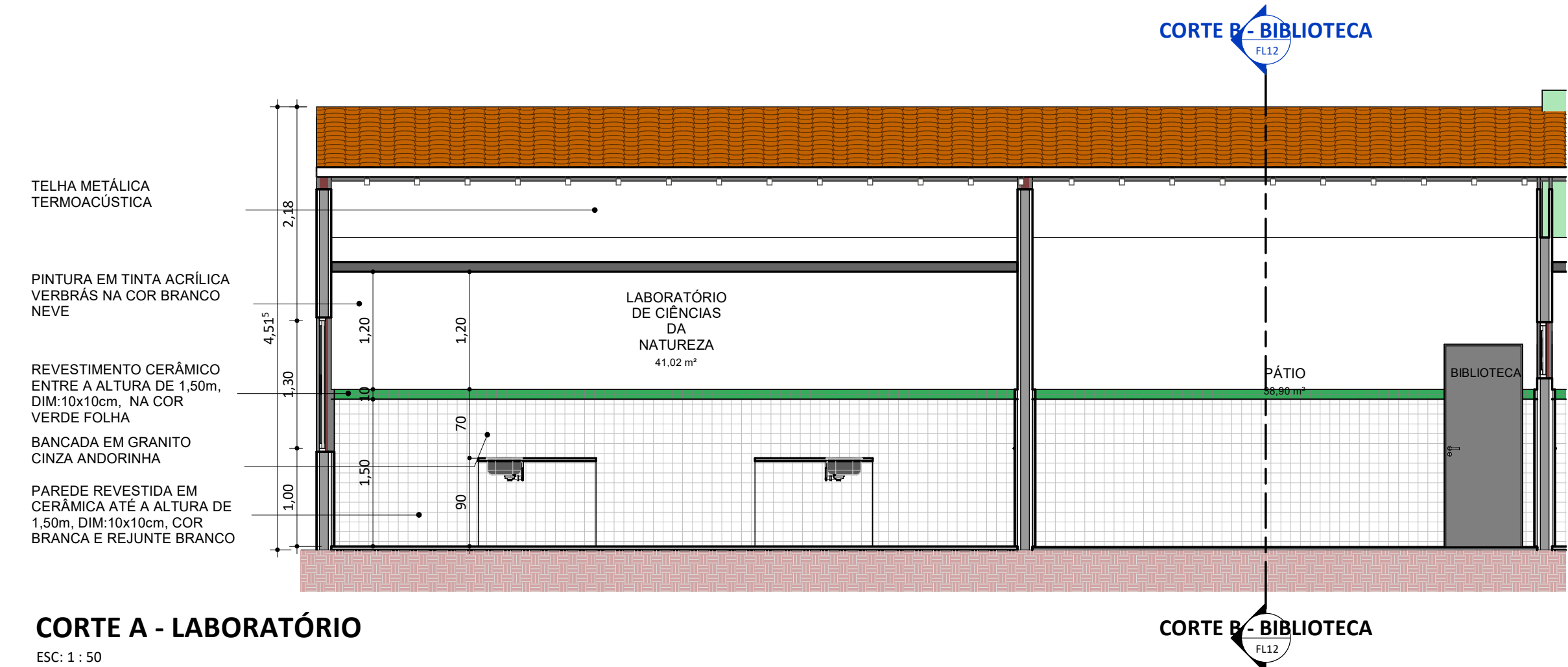
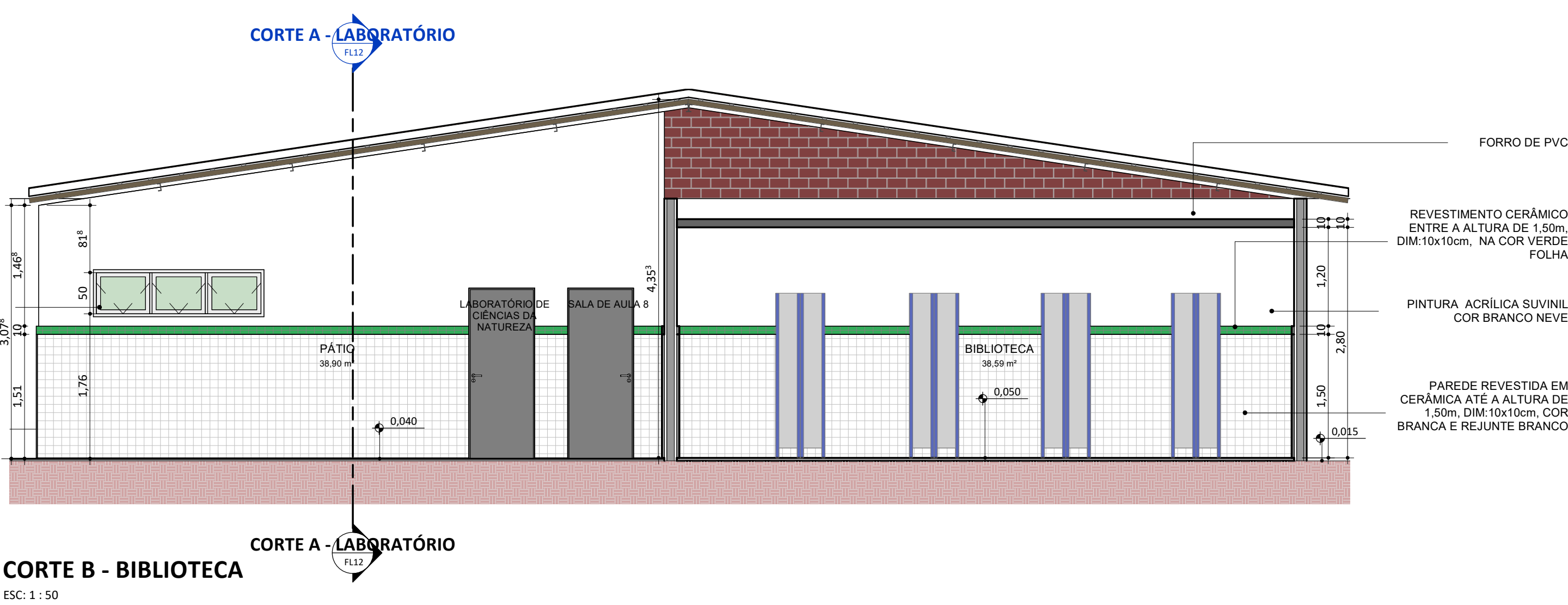

PLANTA BAIXA LABORATÓRIO DE
CIÊNCIAS DA NATUREZA E BIBLIOTECA

ESC: 1 : 50

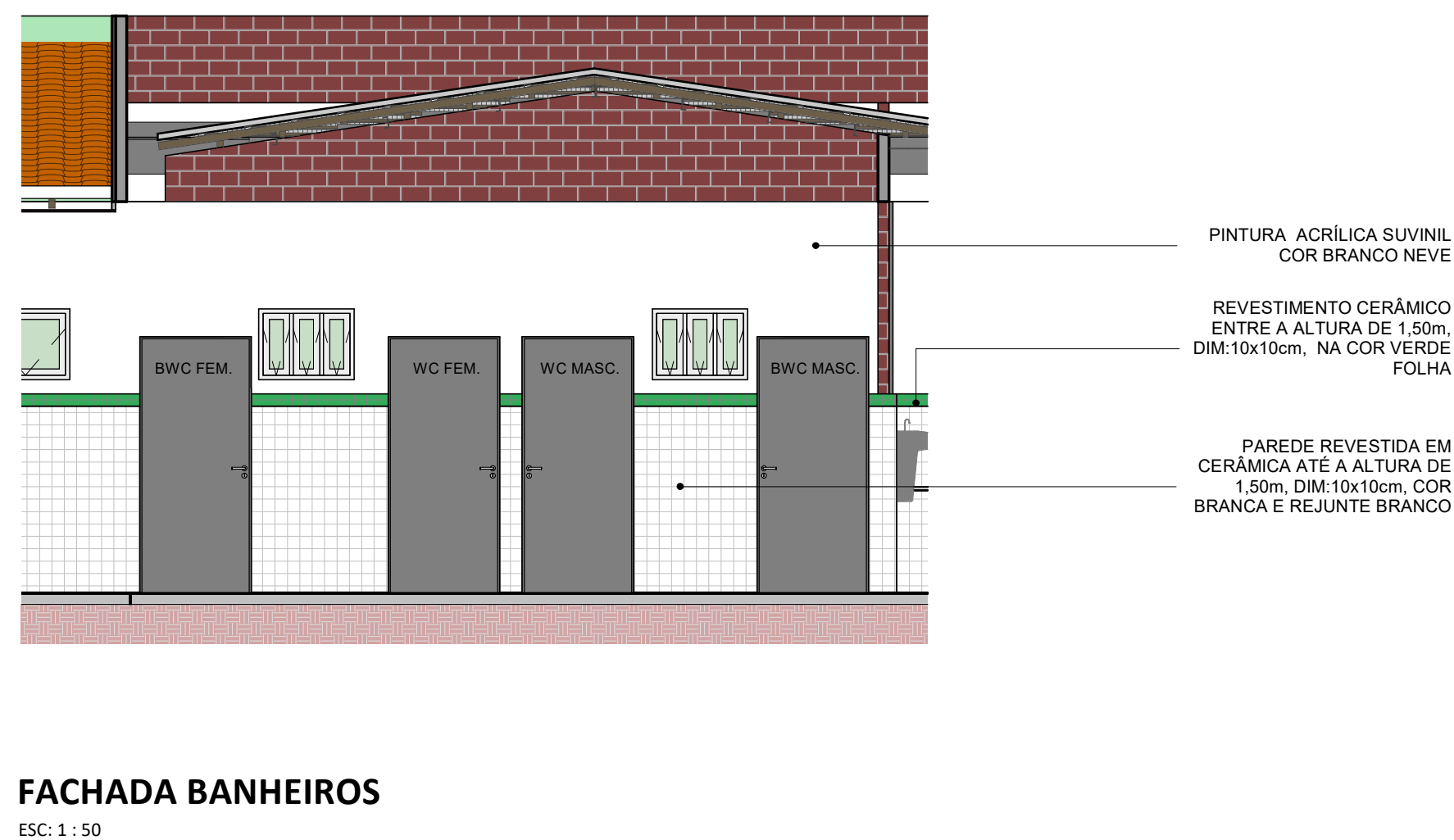
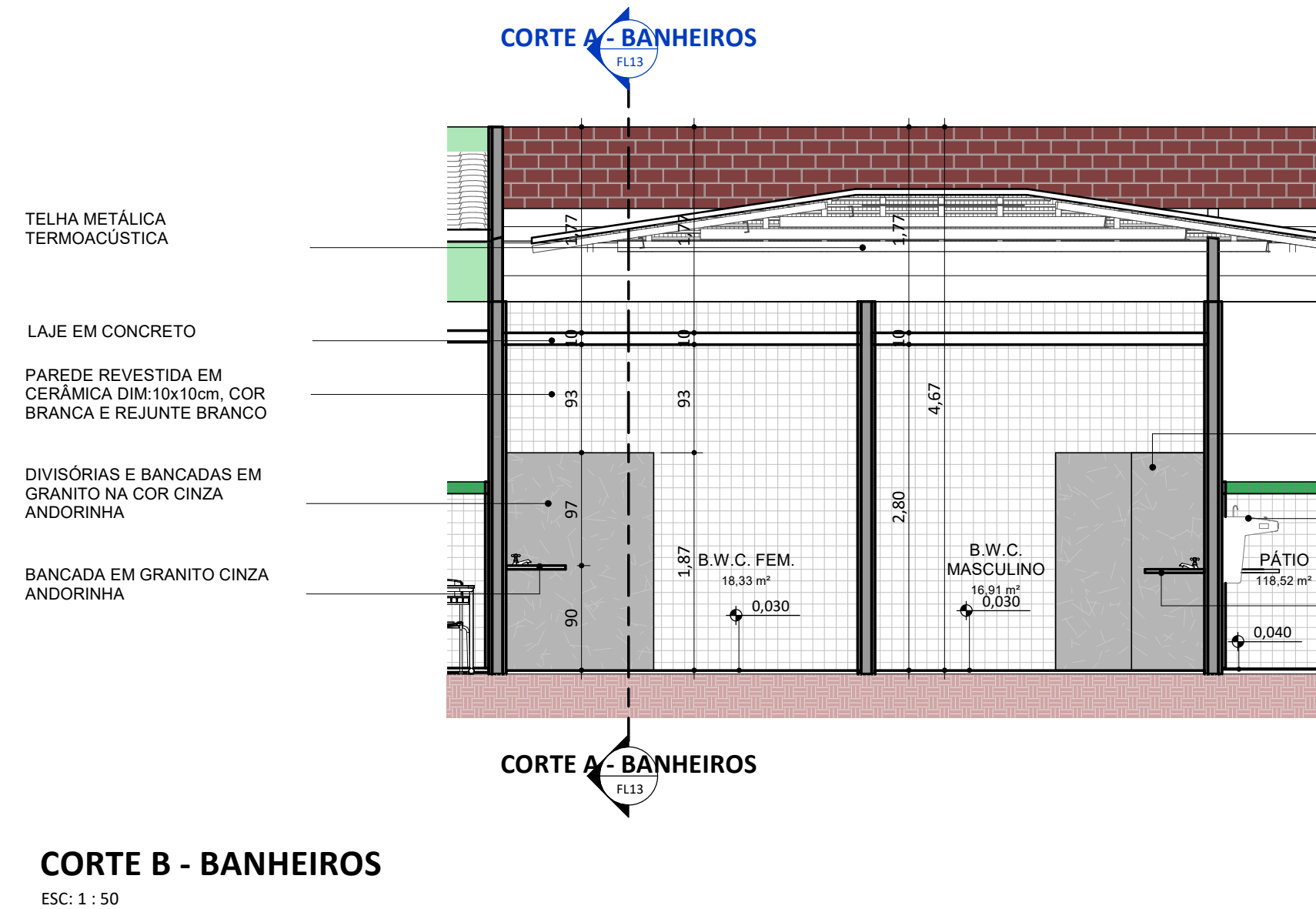
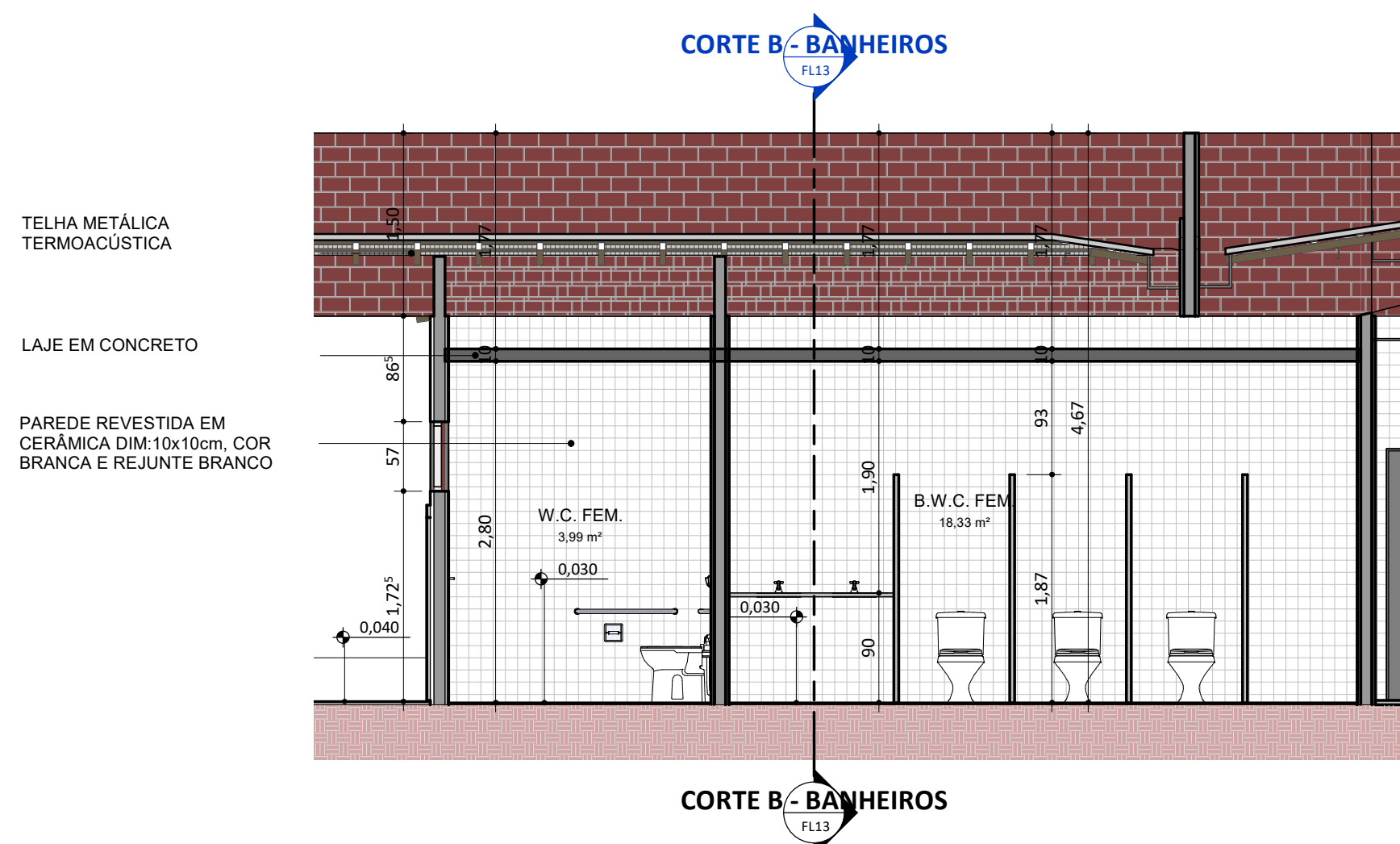
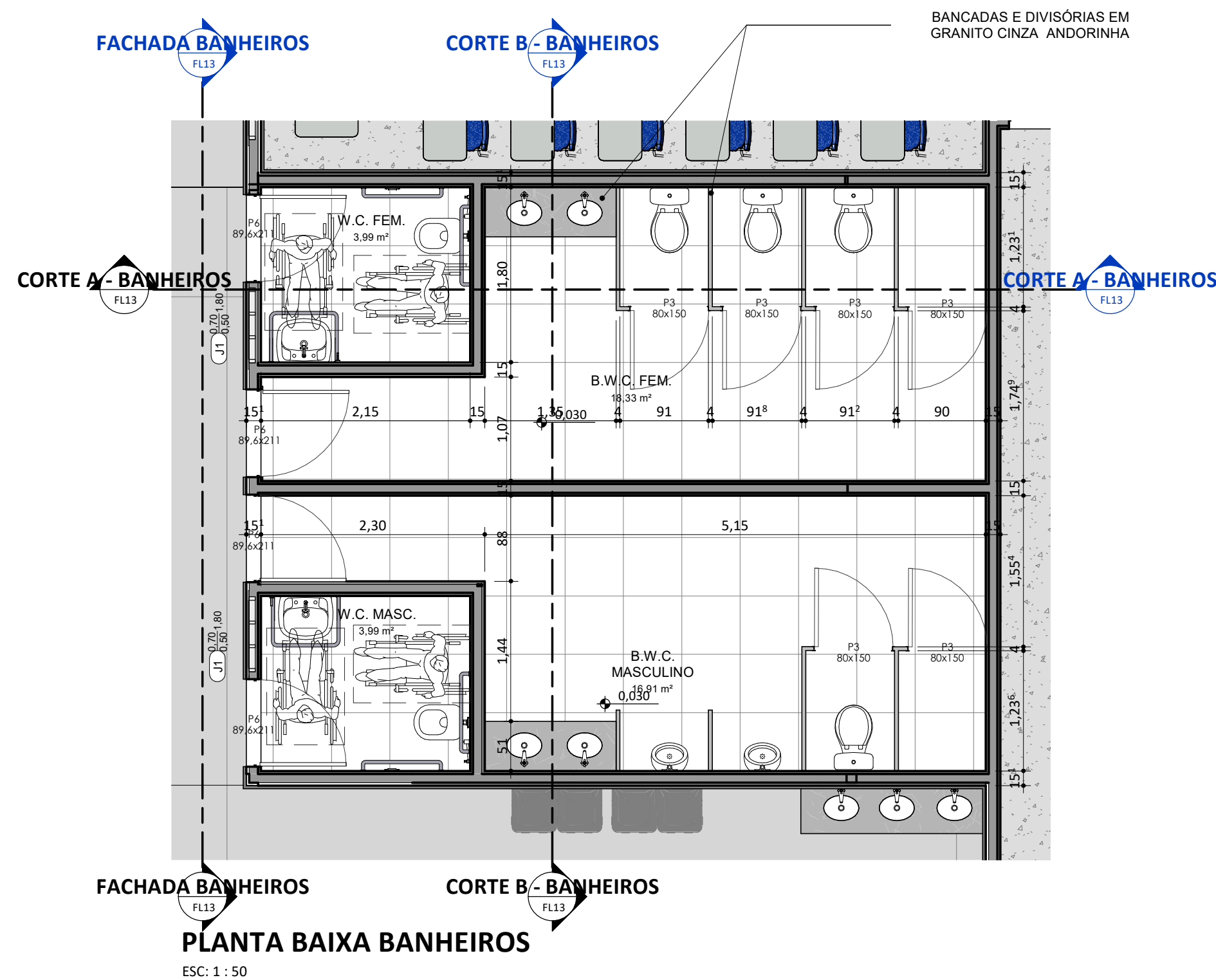

REV.:	REV. DATA:	ELABORADO:	VERIFICADO:	MOTIVO DA EMISSÃO:
<div><div>FADEX FUNDAÇÃO CULTURAL E DE FOMENTO À PESQUISA, ENSINO, EXTENSÃO E INOVAÇÃO</div><div>Piauí GOVERNO DO ESTADO</div></div> <div>EDUCAÇÃO Secretaria de Estado da Educação / SEDUC</div>				
PROJETO: UE NONATO VALENTE				
PROJETO TIPO: PROJETO DE INFRAESTRUTURA EDUCACIONAL				
PROPRIETÁRIO: _____ NOME DO PROPRIETÁRIO CPF.: _____				
AUTOR DO PROJETO: _____ ARQUITETO / ENGENHEIRO CAU / CREA				
RESPONSÁVEL TÉCNICO: _____ ARQUITETO / ENGENHEIRO CAU / CREA				
APROVAÇÕES:				
OBSERVAÇÕES: Projeto Executivo				
COORDENAÇÃO: _____ FADEX - Fundação Cultural e de Fomento à Pesquisa, Ensino, Extensão e Inovação				
RESPONSÁVEL TÉCNICO: _____ Jorge Lima				
PROPRIETÁRIO: _____ FADEX				
ENDEREÇO: _____ RUA COELHO NETO, SN CENTRO. 64890-000 Canto do Buriti - PI. LAT -810.792.852 LONG -4.294.913.924				
BIM MANAGER: _____ Jorge Lima				
DESENHISTA: _____ Autor				
REVISÃO:				
DATA: _____ 03/06/21				
ESCALA: _____ 1 : 50				
FORMATO: _____ A1 (841 x 594)				
CONTEÚDO: _____ UE NONATO VALENTE				



REV.: REV. DATA: ELABORADO: VERIFICADO: MOTIVO DA EMISSÃO:				
 FORUMOS CULTURAIS E DE FOMENTO À PESQUISA, ENSINO, EXTENSÃO E INOVAÇÃO		<div> Secretaria de Estado da Educação / SEDUC</div> <div> GOVERNO DO ESTADO</div>		
PROJETO: UE NONATO VALENTE				
PROJETO TIPO: PROJETO DE INFRAESTRUTURA EDUCACIONAL				
PROPRIETÁRIO: _____ NOME DO PROPRIETÁRIO CPF.: _____				
DIVISÓRIAS E BANCADAS EM GRANITO		AUTOR DO PROJETO: _____ ARQUITETO / ENGENHEIRO CAU / CREA		
BEBEDOURO		RESPONSÁVEL TÉCNICO: _____ ARQUITETO / ENGENHEIRO CAU / CREA		
BANCADA EM GRANITO CINZA ANDORINHA		Jorge Chandler Lima Sousa Arquiteto e Urbanista CAU A141407-0		
APROVAÇÕES:				
OBSERVAÇÕES: Projeto Executivo				
COORDENAÇÃO: FADEX - Fundação Cultural e de Fomento à Pesquisa, Ensino, Extensão e Inovação				
RESPONSÁVEL TÉCNICO: Jorge Lima				
PROPRIETÁRIO: FADEX				
ENDEREÇO: RUA COELHO NETO, SN CENTRO. 64890-000 Canto do Buriti - PI. LAT -810.792.852 LONG -4.294.913.924				
BIM MANAGER: Jorge Lima				
DESENHISTA: Autor				
REVISÃO:				
DATA: 03/06/21				
ESCALA: 1 : 50				
FORMATO: A1 (841 x 594)				
CONTEÚDO: UE NONATO VALENTE				

13

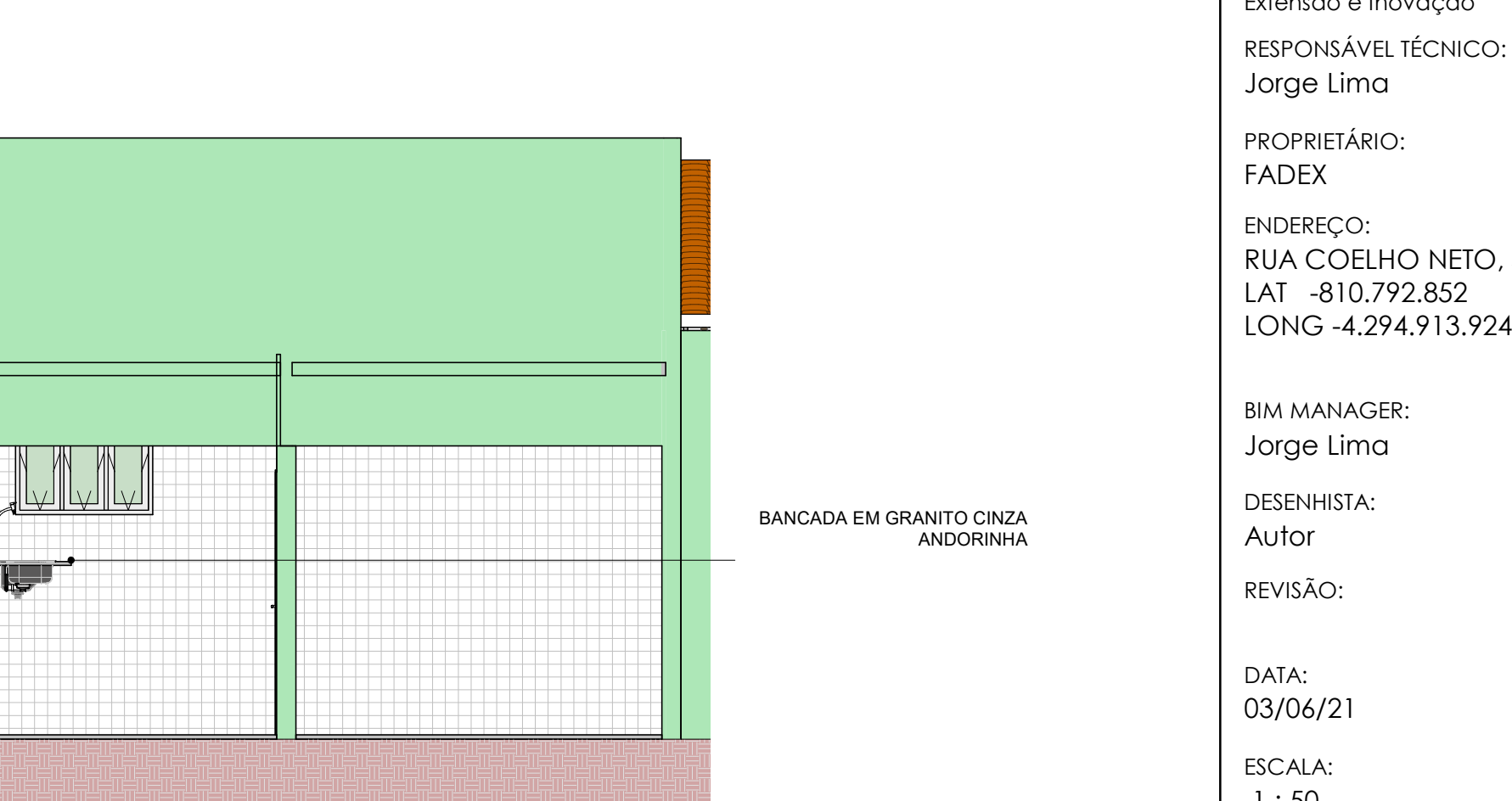

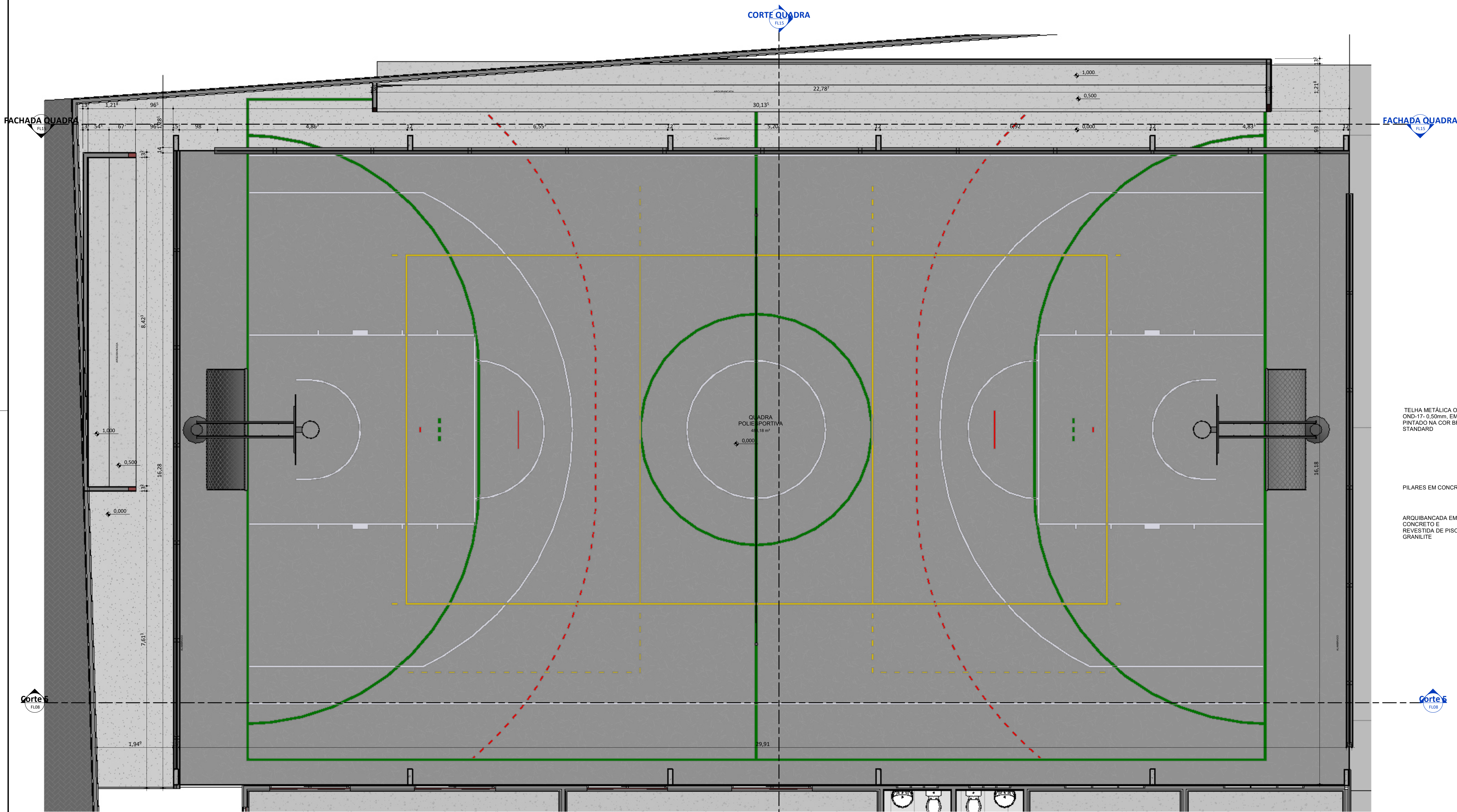



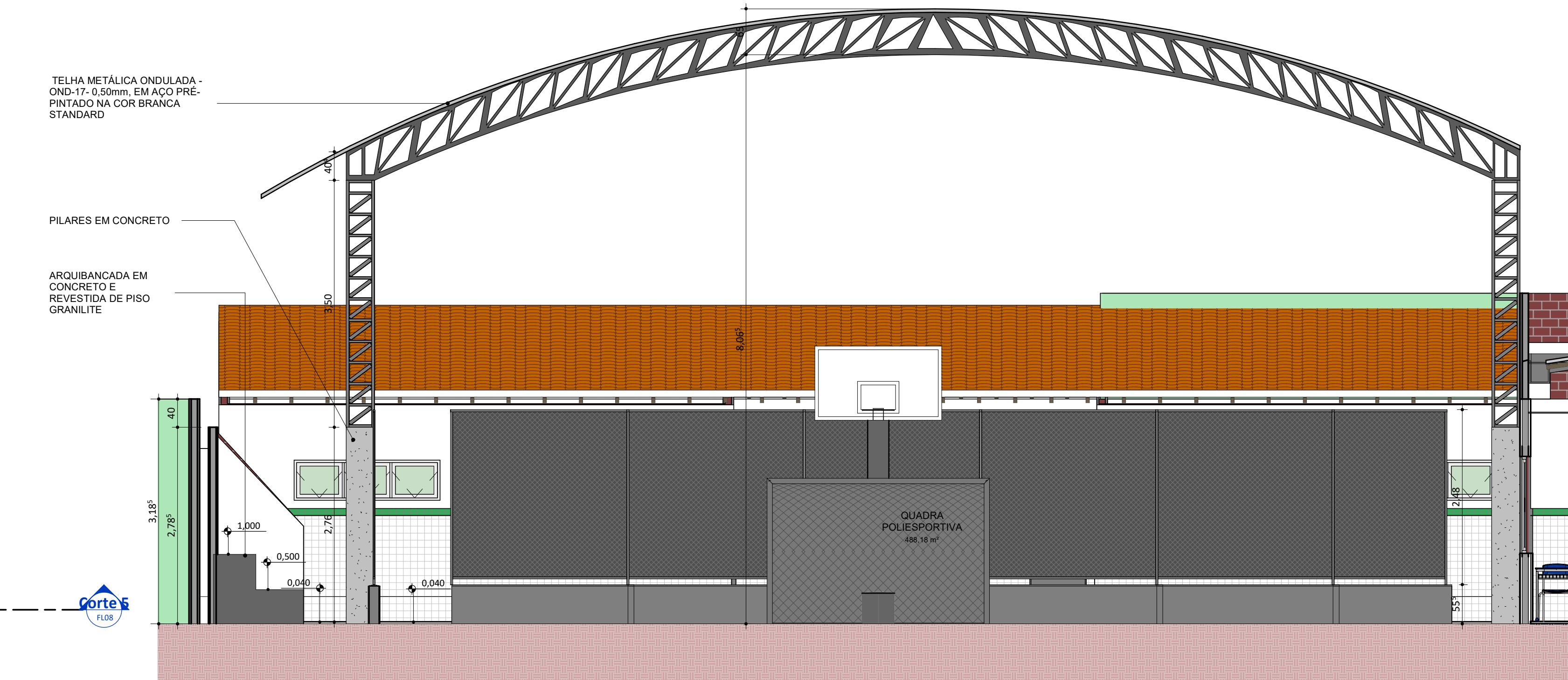

PLANTA BAIXA QUADRA
POLIESPORTIVA
ESC: 1 : 50

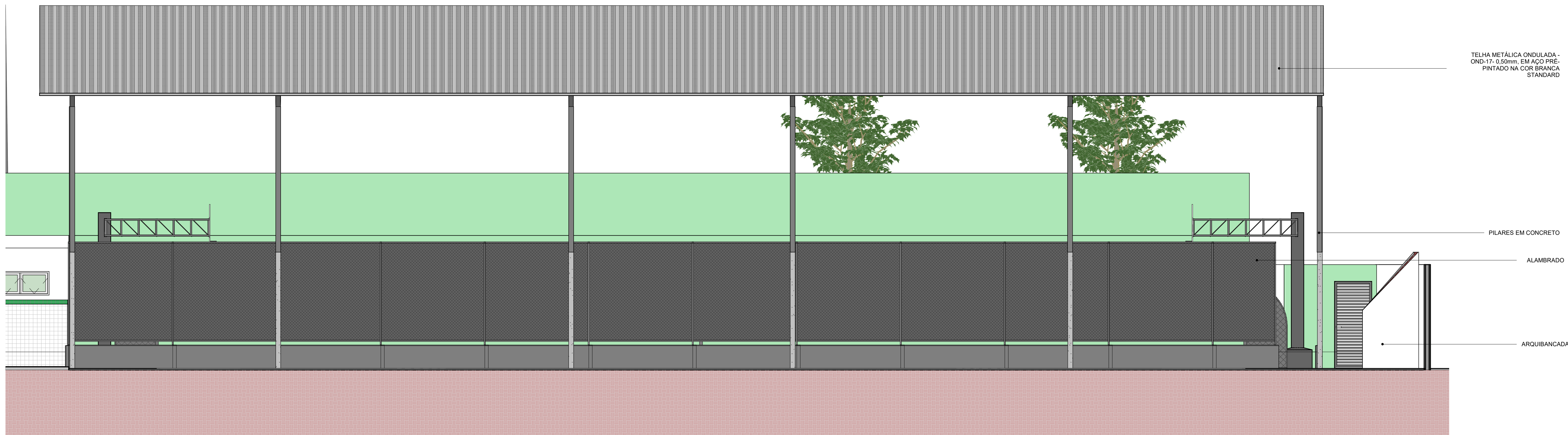

CORTE QUADRA
ESC: 1 : 50



FACHADA QUADRA
ESC: 1 : 50

 FADEX <small>FUNDACÃO CULTURAL E TECNOLÓGICA DE EXTENSÃO UNIVERSITÁRIA DO ESTADO DO PIAUÍ</small>		 EDUCAÇÃO <small>Secretaria de Estado da Educação / SEDUC</small>		 Piauí <small>GOVERNO DO ESTADO</small>	
PROJETO: UE NONATO VALENTE					
PROJETO TIPO: PROJETO DE INFRAESTRUTURA EDUCACIONAL					
PROPRIETÁRIO:					
		NOME DO PROPRIETÁRIO			
		CPF: _____			
AUTOR DO PROJETO:					
		ARQUITETO / ENGENHEIRO			
		CAU / CREA _____			
RESPONSÁVEL TÉCNICO:					
		ARQUITETO / ENGENHEIRO			
		CAU / CREA _____			
APROVAÇÕES:					
OBSERVAÇÕES:					
COORDENAÇÃO:					
FADEX - Fundação Cultural e de Fomento à Pesquisa, Ensino, Extensão e Inovação					
RESPONSÁVEL TÉCNICO:					
Jorge Lima					
PROPRIETÁRIO:					
FADEX					
ENDEREÇO:					
NAZÁRIA / PI					
DESENHISTA:					
Autor					
REVISÃO:					
DATA:					
03/06/21					
ESCALA:					
1 : 50					
FORMATO:					
A1 (84 x 594)		15			
CONTEÚDO:		UE NONATO VALENTE			